ÚZEMNÝ PLÁN MESTA
SPIŠSKÁ NOVÁ VES
/V ROZSAHU SCHVÁLENÝCH ZMIEN A DOPLNKOV DO ROKU 2014

KOMPLEXNÝ URBANISTICKÝ NÁVRH / MAPA FUNKČNÝCH PLÔCH
/VÝKRES RIEŠENIA VEREJNÉHO DOPRAVNÉHO VYBAVENIA
/VÝKRES OCHRANY PRÍRODY A TVORBY KRAJINY VRÁTANE PRVKOV ÚSES

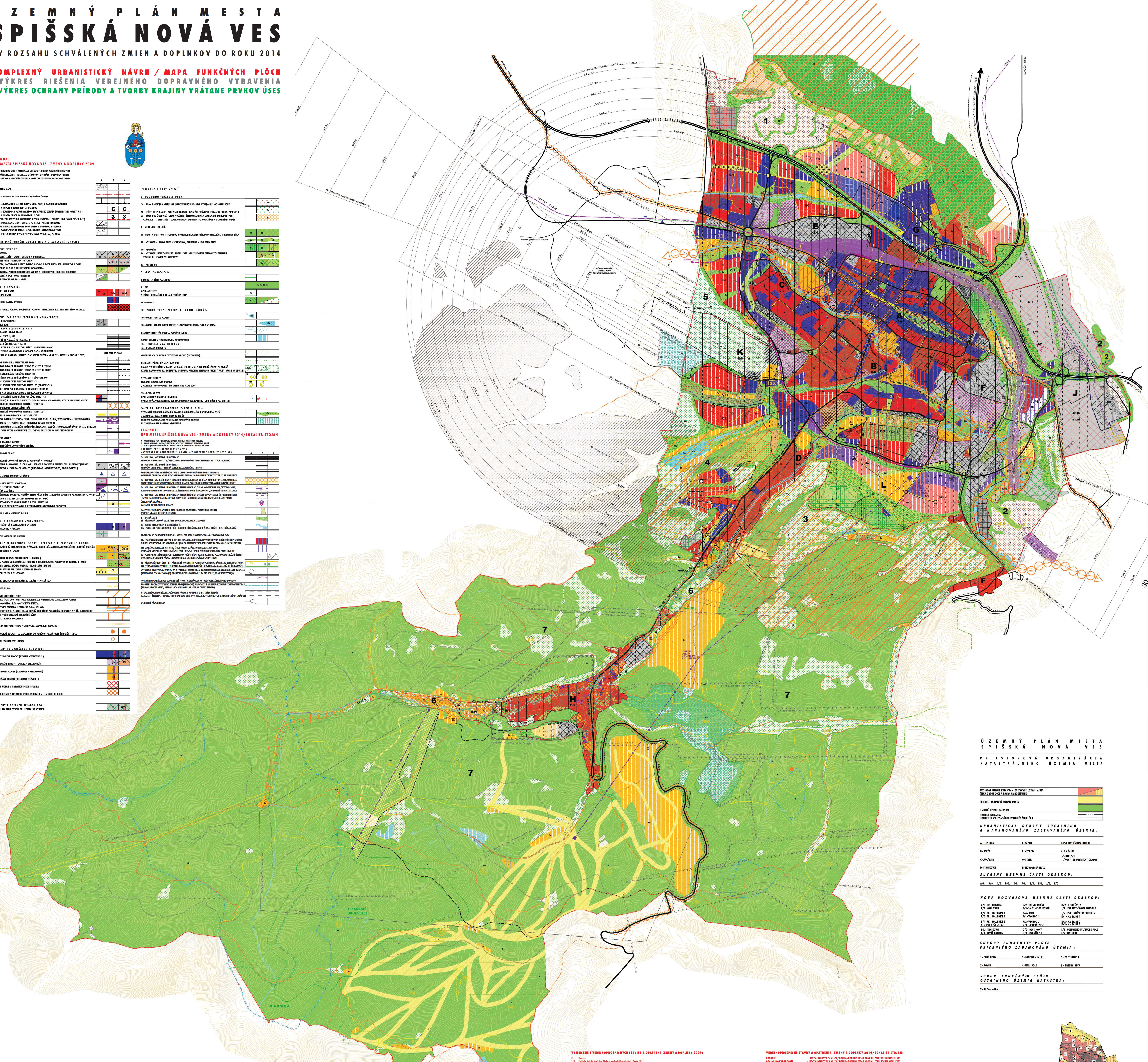

LEGENDA:
ÚPN MESTA SPIŠSKÁ NOVÁ VES - ZMENY A DOPLNKY 2009

A - VÝCHODISKOVÝ STAV / ZACHOVANÁ SÚČASNÁ FUNKCIA S MOŽNOSŤOU ROZVOJA
B - OPTIMÁLNE MOŽNOSTI ROZVOJA / OČAKÁVANÝ OPTIMÁLNY ROZVOJOVÝ TREND
C - PROGRESÍVNE MOŽNOSTI ROZVOJA / MOŽNÝ PROGRESÍVNY ROZVOJOVÝ TREND

KATASTRÁLNA MAPA
HRANICA KATASTRA MESTA = HRANICA RIEŠENÉHO ÚZEMIA
HRANICA ZASTAVANÉHO ÚZEMIA (STAV Z ROKU 2005) A NÁVRH NA ROZŠÍRENIE
HRANICE A INDEXY URBANISTICKÝCH OKRSKOV V RÁMCI SÚČASNÉHO A NAVRHOVANÉHO ZASTAVANÉHO ÚZEMIA (URBANISTICKÉ ORSKY A - L)
HRANICE A INDEXY SÚBOROV FUNKČNÝCH PLÔCH PRIĽAHLÉHO ZÁUJMOVÉHO A OSTATNÉHO ÚZEMIA KATASTRA (SÚBORY FUNKČNÝCH PLÔCH 1 - 7)
HRANICA PAMIATKOVEJ ZÓNY MESTA S POTREBOU PRÍSNEJ REGULÁCIE
OCHRANNÉ PÁSMO PAMIATKOVEJ ZÓNY MESTA S POTREBOU REGULÁCIE
HRANICA DOBÝVACIEHO PRIESTORU / CHRÁNENÉHO LOŽISKOVÉHO ÚZEMIA
HRANICA PRIESKUMNÉHO ÚZEMIA SPIŠSKÁ NOVÁ VES - U, Mo, Cu RUDY

URBANISTICKÉ FUNKČNÉ ZLOŽKY MESTA / ZÁKLADNÉ FUNKCIE:

1 - PLOCHY VÝROBY:
1a - PRIEMYSEL,
1b - VÝROBNÉ SLUŽBY, SKLADY, OBCHOD A DISTRIBÚCIA
ROZŠÍRENIE PRIEMYSELNEJ ZÓNY - VÝCHOD
1a - VÝROBA, 1b - VÝROBNÉ SLUŽBY, SKLADY, OBCHOD A DISTRIBÚCIA, 11b - BIFUNKČNÉ PLOCHY
1c - VÝROBNÉ SLUŽBY S PREFERENCIOU SADOVNÍCTVA
1d - ZARIADENIA POĽNOHOSPODÁRSKEJ VÝROBY S DOPLNKOVOU FUNKCIOU REKREÁCIE
1e - ŤAŽOBNÉ A DOBÝVACIE PRIESTORY
1f - LESOHOSPODÁRSKE ZARIADENIA

3 - PLOCHY BÝVANIA:
3a - VIACBYTOVÉ DOMY
3b - RODINNÉ DOMY
3c - ŠPECIFICKÉ FORMY BÝVANIA
PLOCHY BÝVANIA FORMOU RODINNÝCH DOMOV S OBMEDZENÍM ĎALŠIEHO PLOŠNÉHO ROZVOJA

4 - PLOCHY ZARIADENÍ TECHNICKEJ VYBAVENOSTI:
4a - VODOHOSPODÁRSKE
4b - ENERGETICKÉ

5 - DOPRAVA (CIEĽOVÝ STAV):
5a - VÝZNAMNÉ LÍNIOVÉ TRASY:
PRELOŽKA CESTY II/533
- DIAĽNIČNÝ PRIVÁDZAČ NA DIAĽNICU D1
PRELOŽKA A ÚPRAVA CESTY II/536
- ZBERNÁ KOMUNIKÁCIA FUNKČNEJ TRIEDY B1 (ŠTVORPRUHOVÁ)
FUNKČNÉ TRIEDY KOMUNIKÁCIÍ A KATEGORIZÁCIA KOMUNIKÁCIÍ SÚVISIACICH SO ZMENAMI (ÚZEMNÝ PLÁN MESTA SPIŠSKÁ NOVÁ VES - ZMENY A DOPLNKY 2009) — C3 MO 7,5/40
DOPRAVNÉ NAPOJENIA PRIEMYSELNEJ ZÓNY
ZBERNÉ KOMUNIKÁCIE FUNKČNEJ TRIEDY B1 CESTY II. TRIEDY
ZBERNÉ KOMUNIKÁCIE FUNKČNEJ TRIEDY B2 CESTY III. TRIEDY
ZBERNÁ KOMUNIKÁCIA FUNKČNEJ TRIEDY B2
/ PROGNÓZNA TRASA VNÚTORNÉHO MESTSKÉHO OKRUHU
OBSLUŽNÉ KOMUNIKÁCIE FUNKČNEJ TRIEDY C1
OBSLUŽNÉ KOMUNIKÁCIE FUNKČNEJ TRIEDY C2 (SPOJOVACIE)
VÝZNAMNÉ OBSLUŽNÉ KOMUNIKÁCIE FUNKČNEJ TRIEDY C3 SO ŠPECIFICKY ORGANIZOVANOU A REGULOVANOU DOPRAVOU
OSTATNÉ OBSLUŽNÉ KOMUNIKÁCIE FUNKČNEJ TRIEDY C3 (PRÍSTUPOVÉ) SÚ SÚČASŤOU FUNKČNÝCH PLÔCH BÝVANIA, VYBAVENOSTI, ŠPORTU, REKREÁCIE, VÝROBY ...
NEMOTORISTICKÉ KOMUNIKÁCIE FUNKČNEJ TRIEDY D2
HLAVNÉ KORIDORY CYKLISTICKÝCH TRÁS
NEMOTORISTICKÉ KOMUNIKÁCIE FUNKČNEJ TRIEDY D3
HLAVNÉ PEŠIE KOMUNIKÁCIE A PRIESTRANSTVÁ
CELOŠTÁTNA DRÁHA - ŽELEZNIČNÁ TRAŤ: ČIERNA NAD TISOU - ŽILINA / DVOJKOĽAJNÁ - ELEKTRIFIKOVANÁ
MODERNIZÁCIA ŽELEZNIČNEJ TRATE, OCHRANNÉ PÁSMO ŽELEZNICE
REGIONÁLNA DRÁHA - ŽELEZNIČNÁ TRAŤ: SPIŠSKÁ NOVÁ VES - LEVOČA / JEDNOKOĽAJNÁ - NÁVRH NA ELEKTRIFIKÁCIU
ÚPRAVA TRATE KVÔLI MODERNIZÁCII ŽELEZNIČNEJ TRATE ČIERNA NAD TISOU - ŽILINA
ŽELEZNIČNÉ VLEČKY
TERMINÁL OSOBNEJ DOPRAVY A NEKONVENČNÉHO DOPRAVNÉHO SYSTÉMU
TRASA LANOVEJ DRÁHY

5b - VÝZNAMNÉ DOPRAVNÉ PLOCHY A DOPRAVNÁ VYBAVENOSŤ:
P - VÝZNAMNÉ PARKOVISKÁ, G - ODSTAVNÉ GARÁŽE S POTREBOU PRIESTOROVEJ PRESTAVBY (INDIVID.)
HG - ODSTAVNÉ A PARKOVACIE GARÁŽE (HROMADNÉ - VIACÚROVŇOVÉ / PODÚROVŇOVÉ)
ČERPACIE STANICE POHONNÝCH LÁTOK
PLOCHA AUTOBUSOVEJ STANICE - AS
PLOCHA ŽELEZNIČNEJ STANICE - ŽS
ŽELEZNIČNÁ ZASTÁVKA
OCHRANNÉ PÁSMA LETISKA / LETECKÁ PREKÁŽKA (PRESAH VÝŠOK TERÉNU STANOVENÝCH OCHRANNÝM PÁSMOM KUŽEĽOVEJ PLOCHY) (ROZHODNUTIE ŠTÁTNEJ LETECKEJ INŠPEKCIE ZN. 1 - 46/89)
5d - NEMOTORISTICKÉ KOMUNIKÁCIE FUNKČNEJ TRIEDY D1 SO ŠPECIFICKY ORGANIZOVANOU A REGULOVANOU MOTOROVOU DOPRAVOU
OCHRANNÉ PÁSMA VŠETKÉHO DRUHU

6 - PLOCHY OBČIANSKEJ VYBAVENOSTI:
6a - MESTSKÉHO AŽ NADMESTSKÉHO VÝZNAMU
6b - OKRSKOVÉHO VÝZNAMU
6c - PLOCHY OSOBITNÉHO URČENIA

7 - PLOCHY TELOVÝCHOVY, ŠPORTU, REKREÁCIE A CESTOVNÉHO RUCHU:
7a - MESTSKÉHO AŽ NADMESTSKÉHO VÝZNAMU / TECHNICKÉ ZARIADENIA PRÍSLUŠNÉHO REKREAČNÉHO AREÁLU
7b - OKRSKOVÉHO VÝZNAMU
7c - ŠPECIFICKÉ FORMY (ZÁHRADKÁRSKE LOKALITY)
FUNKČNÁ PLOCHA ZÁHRADKÁRSKEJ LOKALITY S PREDPOKLADOM PRESTAVBY NA FUNKCIU BÝVANIA S VÝRAZNE OBMEDZUJÚCIMI ÚZEMNO - TECHNICKÝMI LIMITMI
PLOCHY UPRAVENÉ PRE ZIMNÉ REKREAČNÉ ŠPORTY / LYŽIARSKE VLEKY A ZJAZDOVKY
LYŽIARSKE ZJAZDOVKY REKREAČNÉHO AREÁLU "SPIŠSKÝ RAJ"
SÁNKARSKÁ DRÁHA
PRÍMESTSKÉ REKREAČNÉ ZÓNY
VÝZNAMNÁ ŠPORTOVO - TURISTICKÁ MAGISTRÁLA S PREFERENCIOU ANIMÁLNEHO POHYBU / SNV - NOVOVESKÁ HUTA - VOJTECHOVA SAMOTA
HLAVNÁ VNÚTROMESTSKÁ REKREAČNÁ ZÓNA HORNÁD
HLAVNÁ POHYBOVO - RELAXAČ. TRASA POZDĹŽ HORNÁDU / PROMENÁDA HORNÁD S VYLÚČ. MOTOR. DOPR.
VEDĽAJŠIE VNÚTROMESTSKÉ REKREAČNÉ ZÓNY / BRUSNÍK, HLINICA, HOLUBNICA
VÝZNAMNÉ REKREAČNÉ TRASY S VYLÚČENÍM MOTOROVEJ DOPRAVY
ARCHEOLOGICKÉ LOKALITY SO ZAPOJENÍM DO NÁUČNO - POZNÁVACEJ ŠTRUKTÚRY SÍDLA
OPTIMÁLNE VÝHLIADKOVÉ MIESTA

11 - PLOCHY SO ZMIEŠANOU FUNKCIOU:
11a - POLYFUNKČNÉ PLOCHY (BÝVANIE + VYBAVENOSŤ)
11b - BIFUNKČNÉ PLOCHY (VÝROBA + VYBAVENOSŤ)
11c - BIFUNKČNÉ PLOCHY (REKREÁCIA + VYBAVENOSŤ)
11d - ZMIEŠANÁ FUNKCIA (REKREÁCIA + BÝVANIE)
ZMIEŠANÉ ÚZEMIE S PREVAHOU PLÔCH BÝVANIA
ZMIEŠANÉ ÚZEMIE S PREVAHOU PLÔCH REKREÁCIE A CESTOVNÉHO RUCHU

12 - PLOCHY RIADENÝCH SKLÁDOK TKO / NÁVRH NA REKULTIVÁCIU PRE REKREAČNÉ VYUŽITIE

PRÍRODNÉ ZLOŽKY MESTA:

2 - POĽNOHOSPODÁRSKA PÔDA:
2a - PÔDY NAJOPTIMÁLNEJŠIE PRE INTENZÍVNE HOSPODÁRSKE VYUŽÍVANIE AKO ORNÉ PÔDY
2b - PÔDY HOSPODÁRSKY VYUŽÍVANÉ FORMOU TRVALÝCH TRÁVNYCH PORASTOV (LÚKY, PASIENKY)
2c - PÔDY PRE ŠPECIFICKÉ FORMY VYUŽITIA, ÚZEMNOTECHNICKY LIMITOVANÉ KORIDORY (VVN) / ZÁHRADKY S VYLÚČENÍM STAVEB. OBJEKTOV, SADOVNÍCTVO OVOCNÝCH A OKRASNÝCH DREVÍN

8 - SÍDELNÁ ZELEŇ:
8a - PARKY A PRIESTORY S POTREBOU UPREDNOSTŇOVANIA PRÍRODNO - RELAXAČNEJ ŠTRUKTÚRY SÍDLA
8b - VÝZNAMNÁ LÍNIOVÁ ZELEŇ / SPRIEVODNÁ, OCHRANNÁ A IZOLAČNÁ ZELEŇ
8c - CINTORÍNY
8d - VÝZNAMNÉ NEZASTAVITEĽNÉ ÚZEMNÉ ČASTI S PREFERENCIOU PRÍRODNÝCH ŠTRUKTÚR / VYLÚČENIE STAVEBNÝCH OBJEKTOV
8e - ARBORÉTUM

9 - LESY (9a, 9b, 9d, 9e):
HRANICA LESNÝCH POZEMKOV
9 - LESY
OCHRANNÉ LESY V RÁMCI REKREAČNÉHO AREÁLU "SPIŠSKÝ RAJ"
9f - LESOPARK

10 - VODNÉ TOKY, PLOCHY A VODNÉ NÁDRŽE:
10a - VODNÉ TOKY A PLOCHY
10b - VODNÉ NÁDRŽE HOSPODÁRSKE, S MOŽNOSŤOU REKREAČNÉHO VYUŽITIA
NEZASTAVITEĽNÝ PÁS POZDĹŽ VODNÝCH TOKOV
VODNÉ NÁDRŽE AKUMULAČNÉ - NA ZASNEŽOVANIE

13 - LEGISLATÍVNA OCHRANA:
13a - OCHRANA PRÍRODY:
CHRÁNENÉ VTÁČIE ÚZEMIE "VOLOVSKÉ VRCHY" (SKCHVU036)
OCHRANNÉ PÁSMO NP SLOVENSKÝ RAJ
ÚZEMIA VYHLÁSENÝCH CHRÁNENÝCH ÚZEMÍ (PR, PP, CHA) / OCHRANNÉ PÁSMO PR MURÁŇ
ÚZEMIA NAVRHOVANÉ NA LEGISLATÍVNU OCHRANU / PRÍRODNÁ REZERVÁCIA "MODRÝ VRCH" - NÁVRH NA ZRUŠENIE
VÝZNAMNÉ BIOTOPY
MOKRADE (RAMSARSKÁ DOHODA) / MOKRADE - NAVRHOVANÉ (ÚPN MESTA SNV / ZAD 2009)
13b - OCHRANA VÔD:
OP II. STUPŇA VODÁRENSKÉHO ZDROJA
OP III. STUPŇA VODÁRENSKÉHO ZDROJA, POVODIE VODÁRENSKÉHO TOKU - NÁVRH NA ZRUŠENIE

14 - ZELEŇ HOSPODÁRSKEHO ZÁZEMIA SÍDLA:
VÝZNAMNÁ EKOSTABILIZAČNÁ LÍNIOVÁ, OCHRANNÁ, IZOLAČNÁ A SPRIEVODNÁ ZELEŇ / ELIMINÁCIA NEGATÍVNYCH VPLYVOV NA ŽP
PRIESTOR NAVRHOVANEJ KOMPLEXNEJ REANIMÁCIE KRAJINY DESTABILIZOVANEJ BANSKOU ČINNOSŤOU

LEGENDA:
ÚPN MESTA SPIŠSKÁ NOVÁ VES - ZMENY A DOPLNKY 2014/LOKALITA STOJAN

A - VÝCHODISKOVÝ STAV / ZACHOVANÁ SÚČASNÁ FUNKCIA S MOŽNOSŤOU ROZVOJA
B - NÁVRH (OPTIMÁLNE MOŽNOSTI ROZVOJA / OČAKÁVANÝ OPTIMÁLNY ROZVOJOVÝ TREND)
C - VÝHĽAD (PROGRESÍVNE MOŽNOSTI ROZVOJA / MOŽNÝ PROGRESÍVNY ROZVOJOVÝ TREND)

URBANISTICKÉ FUNKČNÉ ZLOŽKY MESTA / VYBRANÉ ZÁKLADNÉ FUNKCIE (V RÁMCI A V KONTAKTE S LOKALITOU STOJAN):
5a - DOPRAVA - VÝZNAMNÉ LÍNIOVÉ TRASY: PRELOŽKA A ÚPRAVA CESTY II/536 - ZBERNÁ KOMUNIKÁCIA FUNKČNEJ TRIEDY B1 (ŠTVORPRUHOVÁ)
5a - DOPRAVA - VÝZNAMNÉ LÍNIOVÉ TRASY: PRELOŽKA CESTY II/533 - ZBERNÁ KOMUNIKÁCIA FUNKČNEJ TRIEDY B1
5a - DOPRAVA - VÝZNAMNÉ LÍNIOVÉ TRASY: ZBERNÉ KOMUNIKÁCIE FUNKČNEJ TRIEDY B2 VÝZNAMNÁ OBSLUŽNÁ KOMUNIKÁCIA FUNKČNEJ TRIEDY C (DÚR - MODERNIZÁCIA ŽELEZ. TRATE ŽILINA - KOŠICE)
5a - DOPRAVA - VÝZN. LÍN. TRASY: NEMOTOR. KOMUN. F. TRIEDY D2 - HLAV. KORIDORY CYKLISTICKÝCH TRÁS, NEMOTORISTICKÉ KOMUNIKÁCIE F. TRIEDY D3 - HLAVNÉ PEŠIE KOMUNIKÁCIE, VÝZNAMNÉ REKREAČNÉ TRASY
5a - DOPRAVA - VÝZNAMNÉ LÍNIOVÉ TRASY: ŽELEZNIČNÁ TRAŤ: ČIERNA NAD TISOU - ŽILINA / DVOJKOĽAJNÁ, ELEKTRIFIKOVANÁ (DÚR - MODERNIZÁCIA ŽELEZNIČNEJ TRATE ŽILINA - KOŠICE), OCHRANNÉ PÁSMO ŽELEZNICE
5a - DOPRAVA - VÝZNAMNÉ LÍNIOVÉ TRASY: ŽELEZNIČNÁ TRAŤ: SPIŠSKÁ NOVÁ VES - LEVOČA / JEDNOKOĽAJNÁ - NÁVRH NA ELEKTRIFIKÁCIU A ÚPRAVU TRASY (DÚR - MODERNIZÁCIA ŽELEZ. TRATE), OCHRANNÉ PÁSMO
ŽELEZNIČNÁ ZASTÁVKA
ZASTÁVKA AUTOBUSOVEJ DOPRAVY
NÁSYP ŽELEZNIČNEJ TRATE (DÚR - MODERNIZÁCIA ŽELEZNIČNEJ TRATE ŽILINA - KOŠICE) (PRIEMET VRÁMCI RIEŠENÉHO ÚZEMIA)
8 - SÍDELNÁ ZELEŇ
8b - VÝZNAMNÁ LÍNIOVÁ ZELEŇ / SPRIEVODNÁ OCHRANNÁ A IZOLAČNÁ
10 - VODNÉ TOKY, PLOCHY A VODNÉ NÁDRŽE
10a - PRELOŽKA POTOKA BRUSNÍK (DÚR - MODERNIZÁCIE ŽELEZ. TRATE ŽILINA - KOŠICE) A RETENČNÁ NÁDRŽ
11 - PLOCHY SO ZMIEŠANOU FUNKCIOU - NÁVRH ZAD 2014 / LOKALITA STOJAN - 2 ROZVOJOVÉ FÁZY
11e - ZMIEŠANÁ FUNKCIA S PREVAHOU PLÔCH BÝVANIA A DOPLNKOVEJ VYBAVENOSTI S MOŽNOSŤOU UPLATNENIA FUNKCIÍ BEZ NEGATÍVNEHO VPLYVU NA ŽP (MALÉ A STREDNÉ VÝROBNÉ PREVÁDZKY, SKLADY) - 1. FÁZA ROZVOJA
11f - ZMIEŠANÁ FUNKCIA S MESTSKOU ŠTRUKTÚROU - 2. FÁZA ROZVOJA (CIEĽOVÝ STAV) (PREVAŽNE OBČIANSKA VYBAVENOSŤ, CESTOVNÝ RUCH, BÝVANIE VRÁTANE DOPLNKOVEJ VYBAVENOSTI)
12 - PLOCHY RIADENÝCH SKLÁDOK TKO (SKLÁDKA "KÚDELNÍK") - NÁVRH NA REKULTIVÁCIU / MIMO RIEŠENÉ ÚZEMIE (HYGIENICKÉ OCHRANNÉ PÁSMO 500M OD SÍDLA V SMERE PREVLÁDAJÚCICH VETROV)
15 - VÝZNAMNÉ PRVKY ÚSES - 15c - VÝZNAMNÝ BIOTOP (22) - POTREBA UPLATNENIA / NÁVRH ZAD 2014 / LOK. STOJAN
15c - VÝZNAMNÉ BIOTOPY (18,19) URČENÉ NA ZÁNIK NÁVRHOM DÚR - MODERNIZÁCIA ŽELEZNIČ. TR. ŽILINA - KOŠICE
VÝZNAMNÉ ARCHEOLOGICKÉ LOKALITY S POTREBOU UPLATNENIA V RÁMCI URBÁNNEHO ROZVOJA / NÁVRH ZAD 2014 (STREDOVEKÁ OSADA - STOJAN (S), ARCHEOLOGICKÁ LOKALITA - PRI SV. TROJICI (ST), POD KUDLOVCOM (K))
OPTIMÁLNA DOCHÁDZKOVÁ VZDIALENOSŤ (400M) K ZASTÁVKAM AUTOBUSOVEJ A ŽELEZNIČNEJ DOPRAVY
POBREŽNÉ POZEMKY VODNÉHO TOKU BRUSNÍK (PRELOŽKA) V KONTAKTE S RIEŠENÝM ÚZEMÍM - NEZASTAVITEĽNÝ PÁS (5M OD BREHOVEJ ČIARY, RESP. OD PÄTY OCHRANNEJ HRÁDZE NA OBIDVE STRANY)
VÝZNAMNÉ OCHRANNÉ A BEZPEČNOSTNÉ PÁSMA V KONTAKTE S RIEŠENÝM ÚZEMÍM (O.P. CIEST, ŽELEZNICE, VONKAJŠIEHO NADZEM. VN A VVN VED., B.P. VTL PLYNOVODU, HYGIENICKÉ OP SKLÁDKY)
OCHRANNÉ PÁSMA LETISKA

ÚZEMNÝ PLÁN MESTA SPIŠSKÁ NOVÁ VES
PRIESTOROVÁ ORGANIZÁCIA KATASTRÁLNEHO ÚZEMIA MESTA

ŤAŽISKOVÉ ÚZEMIE KATASTRA = ZASTAVANÉ ÚZEMIE MESTA (STAV Z ROKU 2005 A NÁVRH NA ROZŠÍRENIE)
PRIĽAHLÉ ZÁUJMOVÉ ÚZEMIE MESTA
OSTATNÉ ÚZEMIE KATASTRA
HRANICA KATASTRA
HRANICE OKRSKOV A SÚBOROV FUNKČNÝCH PLÔCH

URBANISTICKÉ OKRSKY SÚČASNÉHO A NAVRHOVANÉHO ZASTAVANÉHO ÚZEMIA:

A - CENTRUM	E - ZÁPAD	J - PRI LEVOČSKOM POTOKU
B - TARČA	F - VÝCHOD	K - NA ŠAJBE
C - JUH/MIER	G - SEVER	L - ŠULERLOCH /NOVÝ URBANISTICKÝ OKRSOK
D - FERČEKOVCE	H - NOVOVESKÁ HUTA	

SÚČASNÉ ÚZEMNÉ ČASTI OKRSKOV:

A/0, B/0, C/0, D/0, E/0, F/0, G/0, H/0, J/0, K/0

NOVÉ ROZVOJOVÉ ÚZEMNÉ ČASTI OKRSKOV:

A/1 - PRI BRUSNÍKU	E/2 - TRI STUDNIČKY	H/2 - RYBNÍČKY 2
B/1 - KOZÍ VRCH	E/3 - SMIŽIANSKA ROVEŇ	J/1 - PRI LEVOČSKOM POTOKU 1
B/2 - PRI HOLUBNICI 1	E/4 - TELEP	J/2 - PRI LEVOČSKOM POTOKU 2
B/3 - PRI HOLUBNICI 2	F/1 - VÝCHOD 1	K/1 - NA ŠAJBE 1
B/4 - PRI HOLUBNICI 3	F/2 - VÝCHOD 2	K/2 - NA ŠAJBE 2
C1/ - PRI VYŠNEJ HATI	G/1 - MODRÝ VRCH	K/3 - NA ŠAJBE 3
D1/ - FERČEKOVCE 1	G/2 - DLHÉ HONY	L/1 - HOLUBIE HONY / SUCHÉ POLE
E/1 - DEVÄŤ KROKOV	H/1 - RYBNÍČKY 1	L/2 - CINTORÍN

SÚBORY FUNKČNÝCH PLÔCH PRIĽAHLÉHO ZÁUJMOVÉHO ÚZEMIA:

1 - DLHÉ HONY	3 - KONČIAR - HÁJIK	5 - ZA TEHELŇOU
2 - ROVEŇ	4 - MALÉ POLE	6 - PREDNÁ HUTA

SÚBOR FUNKČNÝCH PLÔCH OSTATNÉHO ÚZEMIA KATASTRA:

7 - SUCHÁ HORA

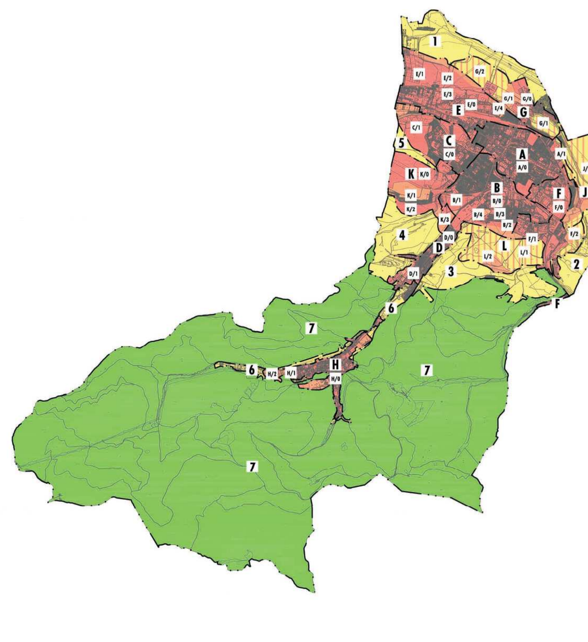

VYMEDZENIE VEREJNOPROSPEŠNÝCH STAVIEB A OPATRENÍ - ZMENY A DOPLNKY 2009:

D. Doprava
1/D Zastávka Spišská Nová Ves - Madaras v urbanistickom okrsku F (Zmena E.01)
2/D Mimoúrovňová križovatka „Západ" v urbanistickom okrsku E (Zmena E.01)
Poznámka / (VPS-1/D, 2/D) súvisia s pripravovanou stavbou modernizácie železničnej trate Čierna nad Tisou - Košice - Žilina, úsek Košice - Spišská Nová Ves - Letanovce
3/D Upravená trasa juhovýchodného obchvatu mesta - preložka cesty II/533 ako funkčnej triedy B1 a jej priestorovej polohe diaľničného privádzača na D1, vrátane upresnenia riešenia križovatiek v optimálnom priestorovom a funkčnom vzťahu na územie mesta v urbanistických okrskoch D, L, J a súbore funkčných plôch 2
4/D Verejné miestne komunikácie obslužné funkčnej triedy C2 (Zmeny: A.04, C.05, E.07), C3 (Zmeny: C.02, C.03, C.06, E.04, E.09) v urbanistických okrskoch A, B, C, D, E, G, H a obytné ulice funkčnej triedy D1
5/D Verejné plochy statickej dopravy, objekty statickej dopravy a spevnené plochy pre príležitostné odstavovanie osobných áut - súčasť dopravných a verejných priestorov (Zmeny: A.06, A.07, C.01-C.10, D.01, E.05, E.06, E.09, E.10, E.11) - urbanistické okrsky A, B, C, D, E, G, H
6/D Plocha dopravnej križovatky v urbanistickom okrsku A (Zmena E.05)
7/D Dopravné prepojenie ulíc Matuškova a Duklianska ponad Hornád v urbanistickom okrsku C (Zmena E.03)
8/D Nové zastávky MHD pre rozvojové plochy s nevhodnou dochádzkovou vzdialenosťou vrátane peších prístupových komunikácií k nim (Zmeny: E.12, E.05)

F. Vodné hospodárstvo
1/F Súbor stavieb „Vodovody a kanalizácie v regióne Spiša a Tatier", stavba Rozšírenie vodovodu - lokalita Spišská Nová Ves
2/F Súbor stavieb „Vodovody a kanalizácie v regióne Spiša a Tatier", stavba Zmena prívodného vodovodného privádzača z VDJ Smižany do VDJ Blaumont v Spišskej Novej Vsi
3/F Súbor stavieb „Vodovody a kanalizácie v regióne Spiša a Tatier", stavba Dobudovanie a intenzifikácia ČOV Spišská Nová Ves
4/F Súbor stavieb „Vodovody a kanalizácie v regióne Spiša a Tatier", stavba Zvýšenie kapacity kanalizácie pre mesto Spišská Nová Ves, v grafickej časti nevyznačená
5/F Rozšírenie rozvodnej siete verejného vodovodu mesta Spišská Nová Ves
6/F Rozšírenie rozvodnej siete verejného vodovodu v m.č. Ferčekovce
7/F Rozšírenie rozvodnej siete verejného vodovodu v m.č. Novoveská Huta
8/F Pre zmenu C.04 Dlhé Hony - verejný vodovod (prívodné potrubie, čerpacia stanica, VDJ, zásobné potrubie a rozvodná sieť), verejná splašková kanalizácia a odvádzanie vôd z povrchového odtoku
9/F Pre zmenu C.10 Malé pole - verejný vodovod (čerpacia stanica pri VDJ Nový, výtlačné zásobné potrubie a rozvodná sieť), verejná splašková kanalizácia a odvádzanie vôd z povrchového odtoku
10/F Rekonštrukcia rozvodnej siete verejného vodovodu
11/F Preloženie zásobného potrubia verejného vodovodu v súvislosti so zmenou E.02
12/F Rozšírenie verejnej kanalizácie formou splaškovej kanalizácie
13/F Splašková kanalizácia s malou ČOV pre zmenu A.05 a odvádzanie vôd z povrchového odtoku
14/F Rekonštrukcia a rozšírenie verejnej kanalizácie v m.č. Novoveská Huta a intenzifikácia ČOV Novoveská Huta
15/F Rekonštrukcia zberača HIII dažďovej kanalizácie
16/F Odvádzanie vôd z povrchového odtoku, bližšie nešpecifikované

G. Energetika, telekomunikácie a elektronické komunikačné spojenia
1/G Distribučná elektrická stanica vonkajšieho vyhotovenia na nap. úrovni VVN/VN 110/22 kV
2/G Vonkajšie elektrické vedenia VVN 110 kV a VN 22 kV do novej ES VVN/VN 110/22 kV
3/G Distribučné elektrické stanice s vnútorným vyhotovením (kioskové) 22/0,4 kV na území navrhovaných rozvojových lokalít A.01, A.02, A.04, C.04, C.05, C.06, C.08, C.10
4/G VN 22 kV napájacie do elektrických staníc s vnútorným vyhotovením 22/0,4 kV podzemnými vonkajšími elektrickými vedeniami na území navrhovaných rozvojových lokalít A.01, A.02, A.04, C.04, C.05, C.06, C.08, C.10
5/G Osvetlenie verejných priestranstiev a komunikácií na území navrhovaných rozvojových lokalít
6/G Rozvojovo bližšie nešpecifikovaná trasa telekomunikačných podzemných vedení súvisiacich s rozvojom lokalít na báze optotechniky
7/G 2 x 400 kV vedenie PVE Čierny Váh - Spišská Nová Ves a Spišská Nová Ves - Lemešany

VEREJNOPROSPEŠNÉ STAVBY A OPATRENIA - ZMENY A DOPLNKY 2014/LOKALITA STOJAN:

BÝVANIE - NEVYMEDZENÉ V ÚPN MESTA / ZMENY A DOPLNKY 2014 Z DÔVODU, ŽE NIE JE CHARAKTERU VPS
OBČIANSKA VYBAVENOSŤ - NEVYMEDZENÉ V ÚPN MESTA / ZMENY A DOPLNKY 2014 Z DÔVODU, ŽE NIE JE CHARAKTERU VPS
ZELEŇ A EKOSTABILIZAČNÉ OPATRENIA - NEVYMEDZENÉ V ÚPN MESTA / ZAD 2014 Z DÔVODU, ŽE NIE JE CHARAKTERU VPS
DOPRAVA
S.1 PRÍSTUPOVÁ OBSLUŽNÁ KOMUNIKÁCIA FUNKČNEJ TRIEDY C3 K ZASTÁVKE SPIŠSKÁ NOVÁ VES - MADARAS
*POZNÁMKA: VPS S.1 SÚVISÍ S DÚR - MODERNIZÁCIA ŽELEZNIČNEJ TRATE ŽILINA - KOŠICE
S.2 ÚROVŇOVÁ KRIŽOVATKA PRÍSTUPOVEJ OBSLUŽNEJ KOMUNIKÁCIE FUNKČNEJ TRIEDY C3 K ZASTÁVKE SPIŠSKÁ NOVÁ VES - MADARAS S CESTOU III/5365
S.3 PEŠÍ CHODNÍK SÚBEŽNÝ S PRÍSTUPOVOU OBSLUŽNOU KOMUNIKÁCIOU FUNKČNEJ TRIEDY C3 K ZASTÁVKE SPIŠSKÁ NOVÁ VES - MADARAS
*POZNÁMKA: VPS S.3 SÚVISÍ S DÚR - MODERNIZÁCIA ŽELEZNIČNEJ TRATE ŽILINA - KOŠICE
S.4 VEREJNÉ PLOCHY STATICKEJ DOPRAVY, OBJEKTY STATICKEJ DOPRAVY A SPEVNENÉ PLOCHY PRE PRÍLEŽITOSTNÉ ODSTAVOVANIE OSOBNÝCH ÁUT (GRAFICKY NEVYJADRENÁ) - SÚČASŤ DOPRAVNÝCH A VEREJNÝCH PRIESTOROV V URBANISTICKOM OKRSKU J (J/1A) LOKALITA STOJAN
S.5 NOVÉ ZASTÁVKY MHD NA CESTE III/5365 PRE ROZVOJOVÉ PLOCHY V URBANISTICKOM OKRSKU J (J/1A) LOKALITA STOJAN ROZŠÍRENÍM A ZRIADENÍM ZASTÁVKOVÝCH PRUHOV MIMO JAZDNÉHO PRUHU, S NÁSTUPIŠTIAMI PRE CESTUJÚCICH, VRÁTANE PEŠÍCH PRÍSTUPOVÝCH KOMUNIKÁCIÍ K NIM
VODNÉ HOSPODÁRSTVO
S.6 HLAVNÝ ZBERAČ SPLAŠKOVEJ KANALIZÁCIE DN 300 SO ZAÚSTENÍM DO ZBERAČA B VEREJNEJ KANALIZÁCIE MESTA SPIŠSKÁ NOVÁ VES - ÚPRAVA TRASY OPROTI ÚPN MESTA SPIŠSKÁ NOVÁ VES - CIEĽOVÝ STAV PLÁNOVACIEHO HORIZONTU (UO J, ČASŤ J/1A, LOKALITA STOJAN)
S.7 HLAVNÝ ZBERAČ DAŽĎOVEJ KANALIZÁCIE (SÚBEH SO ZBERAČOM SPLAŠKOVEJ KANALIZÁCIE DN 300) S VYÚSTENÍM DO VODNÉHO TOKU BRUSNÍK - CIEĽOVÝ STAV PLÁNOVACIEHO HORIZONTU (UO J, ČASŤ J/1A, LOKALITA STOJAN)
S.8 DAŽĎOVÉ ZDRŽE (RETENČNÉ NÁDRŽE, POLDRE...) A BLIŽŠIE NEŠPECIFIKOVANÉ ODVÁDZANIE VÔD Z POVRCHOVÉHO ODTOKU, S CIEĽOM ELIMINOVAŤ EXTRÉMNE ODTOKY DAŽĎOVÝCH VÔD DO RECIPIENTU VODNÝ TOK BRUSNÍK - CIEĽOVÝ STAV PLÁNOVACIEHO HORIZONTU (UO J, ČASŤ J/1A, LOKALITA STOJAN) - GRAFICKY NEVYJADRENÁ
S.9 SPREVÁDZKOVANIE NEFUNKČNÉHO VODÁRENSKÉHO SYSTÉMU NEDOSTAVANÉHO BÝVALÉHO AREÁLU MÄSOKOMBINÁTU A ROZŠÍRENIE PRÍSLUŠNEJ ROZVODNEJ VODOVODNEJ SIETE PRE ÚČELY ZMENY FUNKCIE NA BÝVANIE A VYBAVENOSŤ (UO J, ČASŤ J/1A, LOKALITA STOJAN)
S.10 VEREJNÁ DELENÁ KANALIZAČNÁ SIEŤ BLIŽŠIE NEŠPECIFIKOVANÁ, BUDOVANÁ POSTUPNE PODĽA POTRIEB ÚZ. ROZVOJA (UO J, ČASŤ J/1A, LOKALITA STOJAN) - GRAFICKY NEVYJADRENÁ
S.11 ROZVODNÁ SIEŤ VEREJNÉHO VODOVODU MESTA SPIŠSKÁ NOVÁ VES BLIŽŠIE NEŠPECIFIKOVANÁ, BUDOVANÁ POSTUPNE PODĽA POTRIEB ÚZEMNÉHO ROZVOJA (UO J, ČASŤ J/1A, LOKALITA STOJAN) - GRAFICKY NEVYJADRENÁ
S.12 PRELOŽKA POTOKA BRUSNÍK A ZBERAČA B VEREJNEJ JEDNOTNEJ KANALIZÁCIE MESTA V ÚSEKU URBANISTICKÉHO OKRSKU J, ČASŤ J/1A
*POZNÁMKA: VPS S.12 SÚVISÍ S DÚR - MODERNIZÁCIA ŽELEZNIČNEJ TRATE ŽILINA - KOŠICE
ENERGETIKA
S.13 ROZŠÍRENIE BLIŽŠIE NEŠPECIFIKOVANEJ ROZVODNEJ ELEKTRIFIKAČNEJ SIETE PRE POTREBY ÚZEMNÉHO ROZVOJA (UO J, ČASŤ J/1A, LOK. STOJAN) - GRAFICKY NEVYJADRENÁ
S.14 REKONŠTRUKCIA A SPREVÁDZKOVANIE NEFUNKČNÉHO SYSTÉMU ZARIADENÍ PRE ZÁSOBOVANIE ELEKTRICKOU ENERGIOU NEDOSTAVANÉHO BÝVALÉHO AREÁLU MÄSOKOMBINÁTU PRE ÚČELY ZMENY FUNKCIE NA BÝVANIE A VYBAVENOSŤ (UO J, ČASŤ J/1A, LOKALITA STOJAN)
S.15 OSVETLENIE VEREJNÝCH PRIESTRANSTIEV A KOMUNIKÁCIÍ (UO J, ČASŤ J/1A, ROZVOJOVÁ LOKALITA STOJAN) - GRAFICKY NEVYJADRENÁ
S.16 PRELOŽKA SIETÍ TECHNICKEJ INFRAŠTRUKTÚRY - VTL PLYNOVOD (UO J, ČASŤ J/1A)
*POZNÁMKA: VPS S.16 SÚVISÍ S DÚR - MODERNIZÁCIA ŽELEZNIČNEJ TRATE ŽILINA - KOŠICE
S.17 BLIŽŠIE NEŠPEC. SYSTÉM ZARIAD. PRE VÝROBU A ROZVOD TEPLA ZO SKLÁDKY KÚDELNÍK PRE POTREBY ZÁSOB. A DISTR. TEPLA (ČASŤ J/1A, LOK. STOJAN) - GRAFICKY NEVYJADR.
S.18 ROZŠÍRENIE BLIŽŠIE NEŠPECIFIKOVANÝCH STL ROZVODOV PLYNU PRE POTREBY ZÁSOBOVANIA A DISTRIBÚCIE ZP (UO J, ČASŤ J/1A, LOKALITA STOJAN) - GRAFICKY NEVYJADR.

ARCHEKO

NÁZOV DOKUMENTÁCIE
ÚZEMNÝ PLÁN MESTA SPIŠSKÁ NOVÁ VES
NÁZOV VÝKRESU
KOMPLEXNÝ URBANISTICKÝ NÁVRH / MAPA FUNKČNÝCH PLÔCH / VÝKRES RIEŠENIA VEREJNÉHO DOPRAVNÉHO VYBAVENIA / VÝKRES OCHRANY PRÍRODY A TVORBY KRAJINY VRÁTANE PRVKOV ÚSES
OBSTARÁVATEĽ
MESTO SPIŠSKÁ NOVÁ VES
ZHOTOVITEĽ
ARCH. EKO S.R.O.
ING. ARCH. MICHAL GAJ st. — KONATEĽ - RIADITEĽ S.R.O.
ING. ARCH. EVA FARAGÓOVÁ — KONATEĽ S.R.O.
ING. ARCH. MICHAL DOVIČOVIČ — KONATEĽ S.R.O.
KONCEPCIA A KOORDINÁCIA DIELA
ING. ARCH. MICHAL GAJ, ING. ARCH. EVA FARAGÓOVÁ, ING. ARCH. MICHAL DOVIČOVIČ
SPRACOVATEĽSKÝ KOLEKTÍV
ING. ARCH. MICHAL GAJ, ING. ARCH. EVA FARAGÓOVÁ, ING. ARCH. MICHAL DOVIČOVIČ, ING. ARCH. JÁN PASTIRAN, ING. AKAD. ARCH. JOZEF ŽSARAN
ING. MIROSLAV BARTEK, ING. NATAŠA PAULÍNYOVÁ, ING. JOZEF KORDA, ING. MILAN ŽUFFA - ELLEK, ING. DAGMAR ČUMOVÁ, MILAN BARLOG
PROF. RNDr. JÁN DRDOŠ, DrSc., ING. MILAN ŠVEC, CSc., ING. VLASTIMIL HREC, RNDr. ŠTEFAN SOTÁK, CSc., ING. ANNA DOŠEKOVÁ, ING. ĽUBOMÍR VALACH
DIGITÁLNE SPRACOVANIE A TLAČ
KORAL s.r.o.: JAROSLAV BAŠISTA
ARCH.EKO s.r.o.: ING. ARCH. MICHAL DOVIČOVIČ, ING. ARCH. EVA FARAGÓOVÁ, ING. ARCH. PETRA ADAMCZAKOVÁ

ČÍSLO ZÁKAZKY 133 - U / 09
Č. VÝKRESU 2
MIERKA M 1 : 10 000
2015