ÚZEMNÝ PLÁN MESTA
SPIŠSKÁ NOVÁ VES

VYHODNOTENIE ZÁBEROV POĽNOHOSPODÁRSKEJ PÔDY A LESNÉHO PÔDNEHO FONDU

HRANICA KATASTRÁLNEHO ÚZEMIA	
MESTA SPIŠNÁ NOVÁ VES / OSTATNÉ ÚZEMIE	
HRANICA ZASTAVANÉHO ÚZEMIA (STAV Z ROKU 2005) A NÁVRH NA ROZŠÍRENIE	
VÝRAZNOSŤ PLOCHY ORÁČKA FPF / OPTIMÁLNE, PRIJATEĽNÉ	
VÝRAZNOSŤ PLOCHY ORÁČKA FPF	
VYUŽITIE ZO ZMIEN A DOPLNKOV 2005 / OPTIMÁLNE, PRIJATEĽNÉ	
ÚPRAVY VYMEDZENIA VYNÚTENÉ PLOCHY ORÁČKA POĽNOHOSPODÁRSKEJ PÔDY DOKONANÉ SÚHLAS - EF)	
VYUŽITIE ZO ZMIEN A DOPLNKOV 2005	
ČÍSLO LOKALITY	5 / 60
ČÍSLO LOKALITY	13 / 1L
VYUŽITIE ZO ZMIEN A DOPLNKOV 2005 / OPTIMÁLNE, PRIJATEĽNÉ	
BPEJ - BONITOVANÉ PÔDNOEKOLOGICKÉ JEDNOTKY / TOLERANCIEY A PÄTNÁSTY KÓD	0829312 / 8291
HRANICA BPJ	
HRANICA KULTÚR	
ORNÁ PÔDA	
TRVALÉ TRÁVNATÉ PORASTY / LÚKY, PASIENKY /	
ZÁBRANÁRSKEJ LINEARITY	
OSTATNÉ PLOCHY	
VYSOKOVODNÉ HYDROMELIORAČNÉ ZARIADENIA - DRYSNOMELIA / DREN	
VYRAMÉ HYDROMELIORAČNÉ PRVKY - HYDROCEST MELIORÁCIEY / PREDPOKLAD ZÁVERY PRIMÁRNEHO VYUŽITIA, DOPRESTIVE ZÁBERU PPF	
HRANICA LPT	
INDEX KVALITY SÚBORU LPT	1L
SKUPINA PÔD	6
LUHY	

INDEXY A NÁZVY HYDROGEOLOGICKÝCH OBLASTÍ

HYDROGEOLOGICKÉ OBLASTI VÝZNAMU :

- 66 - RIEKA HORNÁD

HYDROGEOLOGICKÉ RAJONY MIESTNEHO VÝZNAMU :

- 69 - BREZNÉ
- 70 - LAMAČ
- 71 - HUNCA
- 72 - ČIERNY POTOK
- 73 - HOLUBNÍK
- 74 - SUCHOHORSKÝ POTOK
- 75 - LEVOČSKÝ POTOK
- 76 - PLOCHY S PREDPOKLADOM DEGRADÁCIE Z PPF DO LPF (76.1, 76.2, 76.3, 76.4)

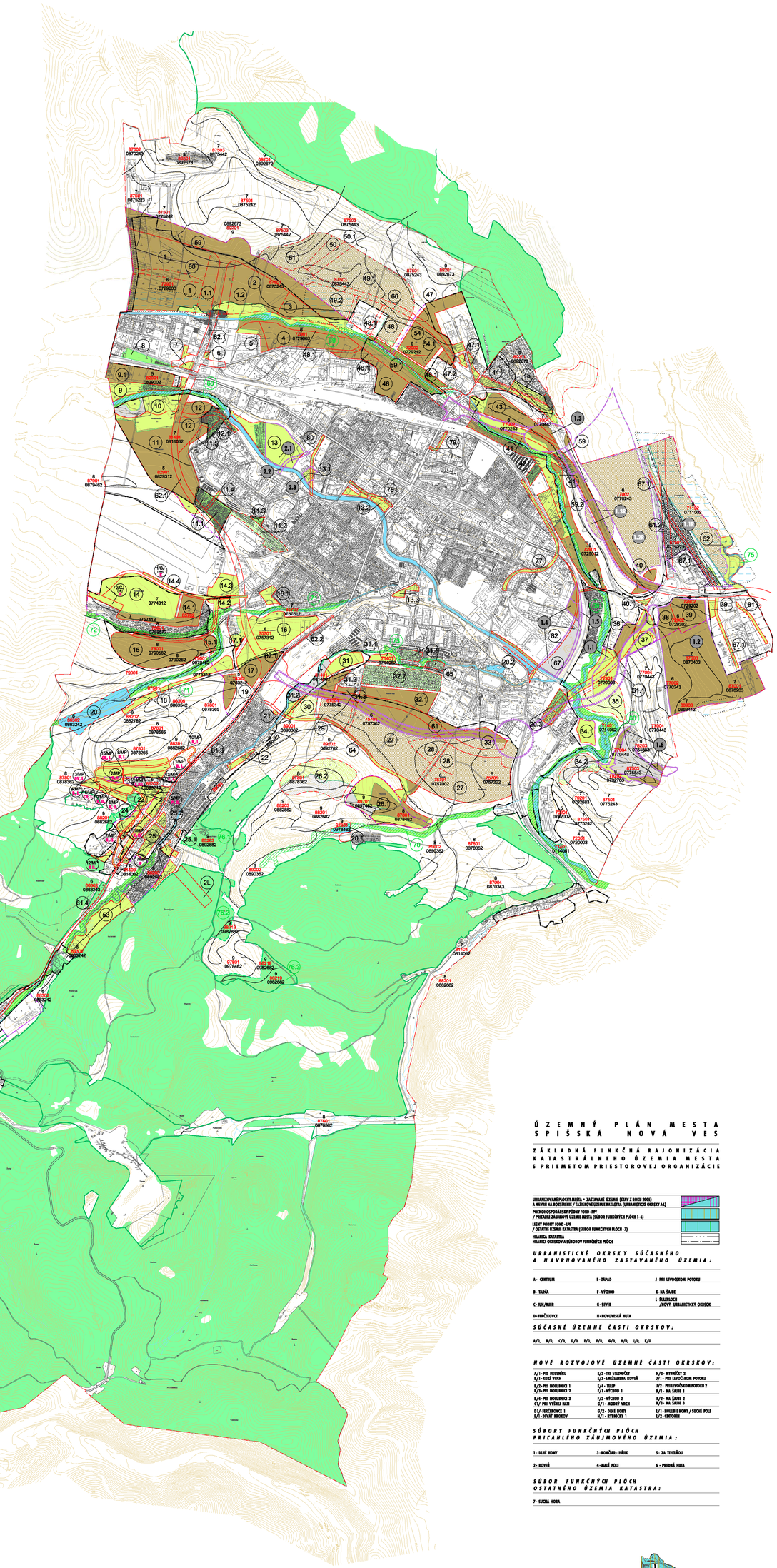

ÚZEMNÝ PLÁN MESTA SPIŠSKÁ NOVÁ VES

ZÁKLADNÁ FUNKČNÁ RAJONIZÁCIA KATASTRÁLNEHO ÚZEMIA MESTA S PRIEMETOM PRIESTOROVEJ ORGANIZÁCIE

URBANIZOVANÉ PLOCHY MESTA = ZASTAVANÉ ÚZEMIE (STAV Z ROKU 2005) A NÁVRH NA ROZŠÍRENIE / ŤAŽISKOVÉ ÚZEMIE KATASTRA (URBANISTICKÉ OKRSKY A4)	
POĽNOHOSPODÁRSKY PÔDNY FOND - FPF / PREVAŽNE ZÁBRANOVÉ ÚZEMIE MESTA (SÚBOR FUNKČNÝCH PLÔCH I-6)	
LESNÝ PÔDNY FOND - LPF / OSTATNÉ ÚZEMIE KATASTRA (SÚBOR FUNKČNÝCH PLÔCH -7)	
HRANICA KATASTRA HRANICE OKRESOV A SÚBOROV FUNKČNÝCH PLÔCH	

URBANISTICKÉ OKRSKY SÚČASNÉHO A NAVRHOVANÉHO ZASTAVANÉHO ÚZEMIA :

A - CENTRUM	E - ZÁPAD	J - PRI LEVOČSKOM POTOKU
B - TARČA	F - VÝCHOD	K - NA ŠAĽAE
C - JUH/MIER	G - SEVER	L - ŠKOLSKÝ DVOR /NOVÝ URBANISTICKÝ OKRSOK
D - FEČIŠOVCI	H - NOVOVESKÁ HUTA	

SÚČASNÉ ÚZEMNÉ ČASTI OKRSKOV:

A/1, B/1, C/1, D/1, E/1, F/1, G/1, H/1, J/1, K/1

NOVÉ ROZVOJOVÉ ÚZEMNÉ ČASTI OKRSKOV:

A/1 - PRI DEBNÁRKU	E/2 - TRI STUDNIČKY	H/2 - RYBNÍČKY 2
B/1 - SEKÁČ VRCH	E/3 - SMIŠIANSKA ROVEŇ	J/1 - PRI LEVOČSKOM POTOKU
B/2 - PRI HOLUBNÍKU 1	F/1 - TELEK	J/2 - PRI LEVOČSKOM POTOKU 2
B/3 - PRI HOLUBNÍKU 2	F/1 - VÝCHOD 1	K/1 - NA ŠAĽAE 1
B/4 - PRI HOLUBNÍKU 3	F/2 - VÝCHOD 2	K/2 - NA ŠAĽAE 2
C1/ - PRI VYŠNÁU BAŤI	G/1 - BADORÍ VRCH	K/3 - NA ŠAĽAE 3
D1/ - FEČIŠOVCE 1	G/2 - DLHÉ HONY	L/1 - BOLLERIE HONY / SUCHÉ POLE
E/1 - ROVEŇ ARÚROV	H/1 - RYBNÍČKY 1	L/2 - CINTORÍN

SÚBORY FUNKČNÝCH PLÔCH PRICAHLÉHO ZÁUJMOVÉHO ÚZEMIA :

1 - DLHÉ HONY	3 - KOMÁŇAR - HÁJIK	5 - ZA TEHELŇOU
2 - ROVEŇ	4 - MALÉ POLE	6 - PREDMÁ HUTA

SÚBOR FUNKČNÝCH PLÔCH OSTATNÉHO ÚZEMIA KATASTRA:

7 - SUCHÁ HORA

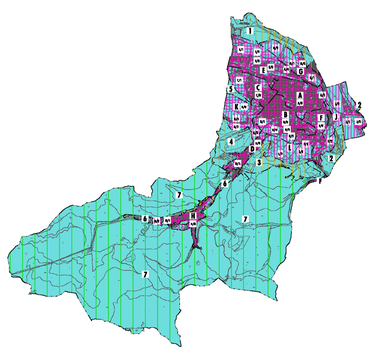

ARCHEMIS

NÁZOV DOKUMENTÁCIE

ÚZEMNÝ PLÁN MESTA SPIŠSKÁ NOVÁ VES

NÁZOV VÝKRESU

VYHODNOTENIE ZÁBEROV POĽNOHOSPODÁRSKEJ PÔDY A LESNÉHO PÔDNEHO FONDU

OBSTARÁVATEĽ

MESTO SPIŠSKÁ NOVÁ VES

ZODPOVEDNÝ ARCH. ÚTVAR S.R.O.

ING. ARCH. MICHAL GAJ — DOMATIC - MANITIC S.R.O.
ING. ARCH. EVA FARAGÓOVÁ — DOMATIC S.R.O.
ING. ARCH. MICHAL DOVIČOVIČ — DOMATIC S.R.O.

KOORDINÁCIA A SPRACOVANIE DÁT

ING. ARCH. MICHAL GAJ, ING. ARCH. EVA FARAGÓOVÁ,

SPRACOVATEĽSKÝ KOLEKTÍV

ING. ARCH. MICHAL GAJ, ING. ARCH. EVA FARAGÓOVÁ, ING. ARCH. LUCIA DOVIČOVIČ, ING. ARCH. JÁN PARTHAM, ING. ARCH. ARCH. JOZEF ŽIAKAR
ING. MIROSLAV MARTIN, ING. MARÁIA FARAGÓOVÁ, ING. JOZEF ADMIN, MILAN ŠUPKA ELEK, ING. MARIAN ČIMPRICH, MILAN MARCHI
PROF. ERN. JÁN BERNÁT, DrSc., ING. MILAN ŠVEC, CSc., ING. VLADIMÍR BEK, ING. ŠTEFAN DUBÉ, CSc., ING. ANNA DOŠKOVÁ, ING. CHROMÓ VELACH

SUBDOD SPRACOVANÉ V KAĆ

ZODP. LAS : ZDENĚK BABIŠA

ARCH.ÚTV LAS : ING. ARCH. MICHAL DOVIČOVIČ, ING. ARCH. EVA FARAGÓOVÁ, ING. ARCH. PETRA VALLOVIČOVÁ

Č. VÝKRESU

6

ČÍSLO ZÁKAZKY 111-9/06

MIERKA M 1: 10 000

2006

ARCHEMIS
S.R.O. ARCHITEKTONICKÁ KANCELÁRIA A ÚRAVNÍ
ul. PRAŠNÁ 2, 040 01 KOŠICE
TEL./FAX: 055/6222 000, 6222 001
E-MAIL: ARCHEMIS@ARCHEMIS.SK
WWW: ARCHEMIS.SK