ÚZEMNÝ PLÁN MESTA
SPIŠSKÁ NOVÁ VES

/ ZMENY A DOPLNKY 2009

VYHODNOTENIE ZÁBEROV POĽNOHOSPODÁRSKEJ PÔDY A LESNÝCH POZEMKOV

HRANICA KATASTRÁLNEHO ÚZEMIA MESTA SPIŠSKÁ NOVÁ VES	
HRANICA ZASTAVANÉHO ÚZEMIA (KOM Z ROKU 2005)	
VYMEDZENÉ PLOCHY OCHRANY PP A LP	
VYMEDZENIE ZO ZMIEN A DOPLNKOV 2009 / OPTIMÁLNE, PROGNOSTICKÉ	
ČÍSLO ZMIENY	
VYMEDZENIE ZO ZMIEN A DOPLNKOV 2009	1.2/2009 / 5.2/2009
BPJ - BONITOVANÉ PÔDNOEKOLOGICKÉ JEDNOTKY	0892882
HRANICA BPJ	
HRANICA KÚTOV	
ORNÁ PÔDA	
TRVALÉ TRÁVNATÉ PORASTY / LÚKY, PASIENKY /	
ZÁHRADY	
OSTATNÁ PLOCHA	
VÝZNAMNÉ BODY	
BODRAM (NAMIAZANÁ DOMOVÍ) / BODRAM - NAVRHOVANÉ (ÚPN MESTA SNV / ZSO 2009)	60
OCHRANNÝ LESY	
V SÚBOJ BEBRAČEHO ANGEL "SPIŠSKÝ RAJ"	
NAVRHOVANÉ CHRÁNENÉ VÚČE ÚZEMIE	
VOLEPNÉ VIDCY	
NEZASTAVITEĽNÝ PÁS POZDĽ VODNÝCH TOKOV	
SKUPINA KVALITY PÔD	9
HRANICA ÚZEMÍCH POZEMKOV	
ÚPRAVA HRANICE	
PLOCHY Z PROSPEKTOVÉHO NALEZÍSKA Z PP DO LP [76,1]	
OCHRANNÉ PÁSMO BP (SUPERFICIÁL)	
ZÁBERY LESNÝCH POZEMKOV	
ZMIEŠANÉ ÚZEMIE S PREVAHOU PLOCIE VÝVOJA	
ZMIEŠANÉ ÚZEMIE S PREVAHOU PLOCIE REKREÁCIE A CESTOVNÉHO RUCHU	
ČÍSLO LOKALITY V LOKALITNÍ SÚHLASKA NA OCHRANU PP V ÚPN MESTA SPIŠSKÁ NOVÁ VES (R. 2000)	
V ZMIENACH A DOPLNKOCH 2009 NAVRHOVANÉ DO ZMIEN PRÍRODNÝCH VÝVOJA	1.3/2009
HRANICA NOVÝCH PRESTAVBY / ZASTAVENÉHO UŽÍVANEHO ÚZEMIA (AKTUALIZOVANÉ ÚPN SNV ZA 2009)	
HRANICA PRIEMYSELNÉHO ÚZEMIA SPIŠSKÁ NOVÁ VES - B, Ba, Cz, BUDY	

SCHVAĽOVACIA DOLOŽKA	
SCHVAĽUJÚCI ORGÁN: MESTSKÉ ZASTUPITEĽSTVO V SPIŠSKEJ NOVEJ VSI	
ČÍSLO UZNESENIA:	
DÁTUM SCHVÁLENIA:	
MENO A PRIEZVISKO OPRÁVNENEJ OSOBY: PROF. JÁN VOLNÝ, PHD., PRIMÁTOR	PEČIATKA A PODPIS

ZMENY A DOPLNKY 2009 VYZNAČENÉ PODĽA FUNKČNÝCH CELKOV (ODLIŠENÝCH FARBOU):

HRANICA ÚZEMIA ÚZEMIA S OSOBITNÝM URČENÍM	
OBČIANSKA A REKREAČNÁ VYBAVENOSŤ a vyhrnné plochy zberného DV	A.01
HRANICA ÚZEMIA ÚZEMIA S OSOBITNÝM URČENÍM	B.01
PRIEMYSEL a vyhrnné bývalé plochy [výroba+vybavenosť]	
HRANICA ÚZEMIA ÚZEMIA S OSOBITNÝM URČENÍM - BÝVANIE a vyhrnné zmiešané funkcie	C.01
«bývanie + bývanie [polyfunkcie+byvanie+OV] + mierne prijatenosť doplňujúcich prevádzok DV	
HRANICA ÚZEMIA ÚZEMIA S OSOBITNÝM URČENÍM	D.01
ZMIEŠANÁ FUNKCIA [rekreácia+bývanie]	
HRANICA ÚZEMIA ÚZEMIA S OSOBITNÝM URČENÍM	E.01
DOPRAVA	
HRANICA ÚZEMIA ÚZEMIA S OSOBITNÝM URČENÍM	F.01
DOPRAVA - TERMINÁL OSOBNEJ DOPRAVY A NEMOTORÓVOM DOPRAVNÉHO SYSTÉMU - VÝHĽAD	
HRANICA ÚZEMIA ÚZEMIA S OSOBITNÝM URČENÍM	F.02
TECHNICKÉ VYBAVENIE	
HRANICA ÚZEMIA ÚZEMIA S OSOBITNÝM URČENÍM	F.03
OCHRANA PRÍRODY	G.01

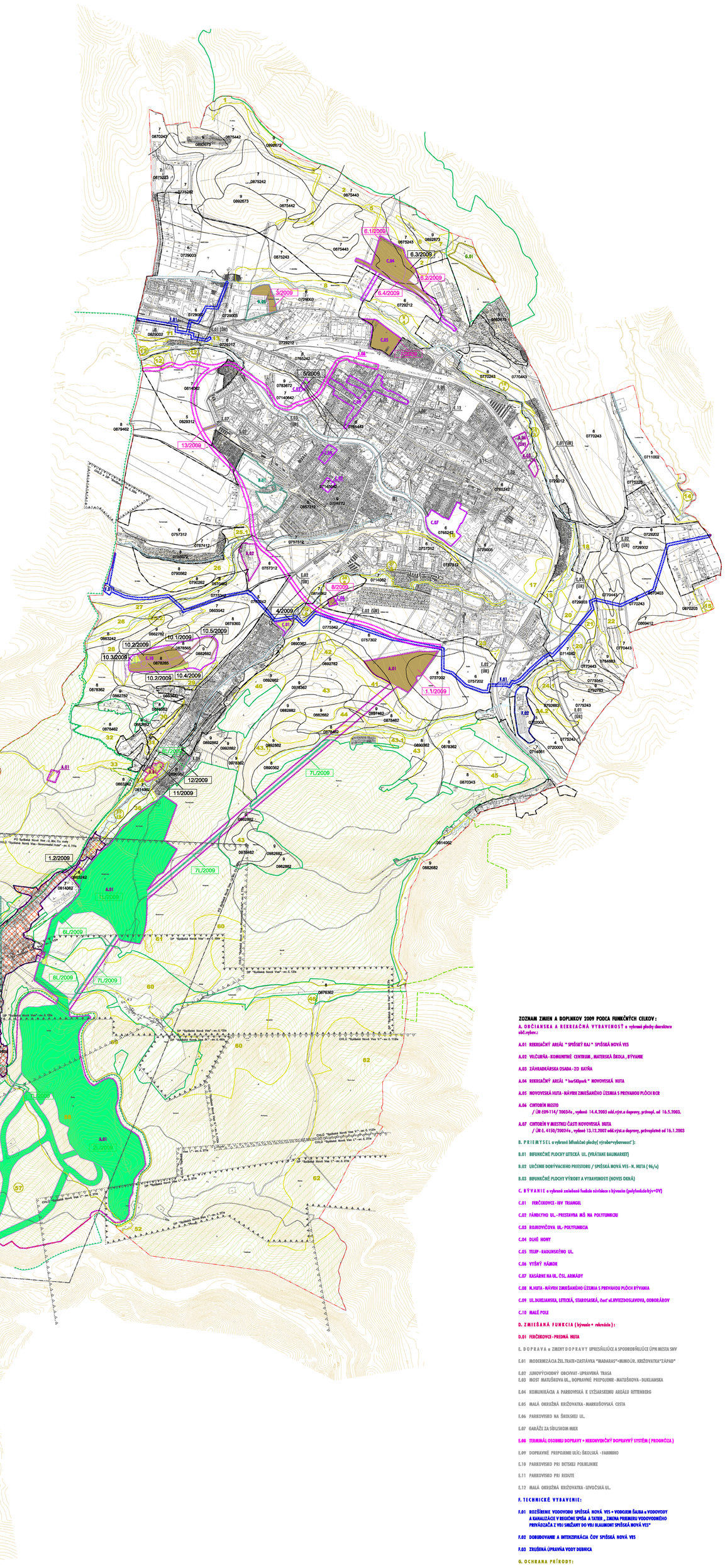

ZOZNAM ZMIEN A DOPLNKOV 2009 PODĽA FUNKČNÝCH CELKOV:

A. OBČIANSKA A REKREAČNÁ VYBAVENOSŤ a vyhrnné plochy zberného obč.vybav.:

A.01 REKREAČNÝ AREÁL " SPIŠSKÝ RAJ " SPIŠSKÁ NOVÁ VES

A.02 VILČURŇA - KOMUNITNÉ CENTRUM , MATERSKÁ ŠKOLA , BÝVANIE

A.03 ZÁHRADKÁRSKA OSADA - ZO KATŇA

A.04 REKREAČNÝ AREÁL " bar5Štprek " NOVOVESKÁ HUTA

A.05 NOVOVESKÁ HUTA - NÁVRH ZMIEŠANÉHO ÚZEMIA S PREVAHOU PLÔCH RCR

A.06 CINTORÍN MESTO
/ ÚR č09-114/ 2003-fa , vydané 14.4.2003 odd.výst.a dopravy, právoplat. od 16.5.2003.

A.07 CINTORÍN V MIESTNEJ ČASTI NOVOVESKÁ HUTA
/ ÚR č. 4150/2002-fa , vydané 13.12.2002 odd.výst.a dopravy, právoplatné od 16.1.2003

B. PRIEMYSEL a vyhrnné bývalé funkčné plochy [výroba+vybavenosť]:

B.01 BIFUNKČNÉ PLOCHY LETECKÁ UL. (VRÁTANE BAUMARKET)

B.02 URČENIE DOBÝVACIEHO PRIESTORU / SPIŠSKÁ NOVÁ VES - N. HUTA (96/a)

B.03 BIFUNKČNÉ PLOCHY VÝROBY A VYBAVENOSTI (NOVES OKNÁ)

C. BÝVANIE a vyhrnné zmiešané funkcie «bývanie» s bývaním [polyfunkcie+byv+OV]

C.01 FERČIKOVCE - IBV TRIANGEL

C.02 FÁBIKLYHO UL. - PRESTAVBA MŠ NA POLYFUNKCIU

C.03 ROJKOVIČOVA UL.- POLYFUNKCIA

C.04 DLHÉ HONY

C.05 TULIP - RADUNSKÉHO UL.

C.06 VYŠNÝ HÁMOR

C.07 KASÁRNE NA UL. ČSL. ARMÁDY

C.08 N.HUTA - NÁVRH ZMIEŠANÉHO ÚZEMIA S PREVAHOU PLÔCH BÝVANIA

C.09 UL.DUKLIANSKA, LETICKÁ, STAROSASKÁ, časť ul.HVIEZDOSLAVOVA, ODBORÁROV

C.10 MALÉ POLE

D. ZMIEŠANÁ FUNKCIA [bývanie + rekreácia] :

D.01 FERČIKOVCE - PREDNÁ HUTA

E. DOPRAVA a ZMENY DOPRAVY UPRESŇUJÚCE A SPODROBŇUJÚCE ÚPN MESTA SNV

E.01 MODERNIZÁCIA ŽEL.TRATE-ZASTÁVKA "MADARAS"-MIMOÚR. KRIŽOVATKA"ZÁPAD"

E.02 JUHOVÝCHODNÝ OBCHVAT - UPRAVENÁ TRASA
E.03 MOST MATUŠKOVA UL., DOPRAVNÉ PRIPOJENIE - MATUŠKOVA - DUKLIANSKA

E.04 KOMUNIKÁCIA A PARKOVISKÁ K LYŽIARSKEMU AREÁLU RITTENBERG

E.05 MALÁ OKRUŽNÁ KRIŽOVATKA - MARKUŠOVSKÁ CESTA

E.06 PARKOVISKO NA ŠKOLSKEJ UL.

E.07 GARÁŽE ZA SÍDUSKOM MIER

E.08 TERMINÁL OSOBNEJ DOPRAVY + NEMOTORÓVÝ DOPRAVNÝ SYSTÉM (PROGNÓZA)

E.09 DOPRAVNÉ PREPOJENIE ULÍC: ŠKOLSKÁ - FABINNO

E.10 PARKOVISKO PRI DETSKEJ POLIKLINIKE

E.11 PARKOVISKO PRI REDUTE

E.12 MALÁ OKRUŽNÁ KRIŽOVATKA - LEVOČSKÁ UL.

F. TECHNICKÉ VYBAVENIE:

F.01 ROZŠÍRENIE VODOVODU SPIŠSKÁ NOVÁ VES + VODOJEM ŠAJRA a VODOVODY A KANALIZÁCIE V REGIÓNE SPIŠA A TATIER , ZMENA PRIEMERU VODOVODNÉHO PRÍVÁDZAČA Z VDJ SMIŽANY DO VDJ BLAUMONT SPIŠSKÁ NOVÁ VES"

F.02 DOBUDOVANIE A INTENZIFIKÁCIA ČOV SPIŠSKÁ NOVÁ VES

F.03 ZRUŠENÁ ÚPRAVŇA VODY DUBNICA

G. OCHRANA PRÍRODY:

G.01 ZRUŠENIE OCHRANY PRÍRODNEJ REZERVÁCIE " MODRÝ VRCH "

G.02 BIOTOPY (ZOZNAM BIOTOPOV NÁRODNÉHO A EURÓPSKEHO VÝZNAMU)

G.03 MOKRADE (MOKRADE SR - Ramsarská dohoda, v ZoÚ 2009 - doporučený návrh ďalších)

NÁZOV DOKUMENTÁCIE
ÚZEMNÝ PLÁN MESTA SPIŠSKÁ NOVÁ VES / ZMENY A DOPLNKY 2009
NÁZOV VÝKRESU
VYHODNOTENIE ZÁBEROV POĽNOHOSPODÁRSKEJ PÔDY A LESNÝCH PÔDY

OBSTARÁVATEĽ
MESTO SPIŠSKÁ NOVÁ VES
ZHOTOVITEĽ
ARCH. EKO S.R.O.

ING. ARCH. MICHAL GAJ st. — KONZULT: KOMETE - MAPITE S.R.O.
ING. ARCH. EVA FARAGÓOVÁ — KONZULT S.R.O.
ING. ARCH. MICHAL DOVIČOVIČ — KONZULT S.R.O.

KONCEPCIA A KOORDINÁCIA PRÁCE
ING. ARCH. MICHAL GAJ st., ING. ARCH. EVA FARAGÓOVÁ, ING. ARCH. MICHAL DOVIČOVIČ

SPRACOVATEĽSKÝ KOLEKTÍV
ING. ARCH. MICHAL GAJ st., ING. ARCH. EVA FARAGÓOVÁ, ING. ARCH. JOZEF DOVIČOVIČ,
ING. MIROSLAV BARTOS, ING. HALIŠ PAROBKOVÁ, ING. JÁN DUDÁS,
DOŠIM MATÚŠ, ING. ANNA DOŠIMOVÁ, ROLAN BARLOS

DOSIŤÁM SPRACOVANIE GRAFICKEJ ČASTI

ARCH.EKO s.r.o.: ING. ARCH. PETRA MARNCANIOVÁ

Č. VÝKRESU: 6

ČÍSLO ZÁKAZKY: 132-9/09

MIERKA: M 1: 10 000

2010

AUTORI:
© ARCH. EKO s.r.o. Spišská Nová Ves
© ING. ARCH. MICHAL GAJ st. Spišská Nová Ves
© ING. ARCH. EVA FARAGÓOVÁ Spišská Nová Ves
© ING. ARCH. MICHAL DOVIČOVIČ Spišská Nová Ves