1ičko

INFORMÁTOR

KULTÚRNO-SPOLOČENSKÝ MESAČNÍK MESTA

750 SPIŠSKÁ NOVÁ VES 1268 - 2018

5/2018

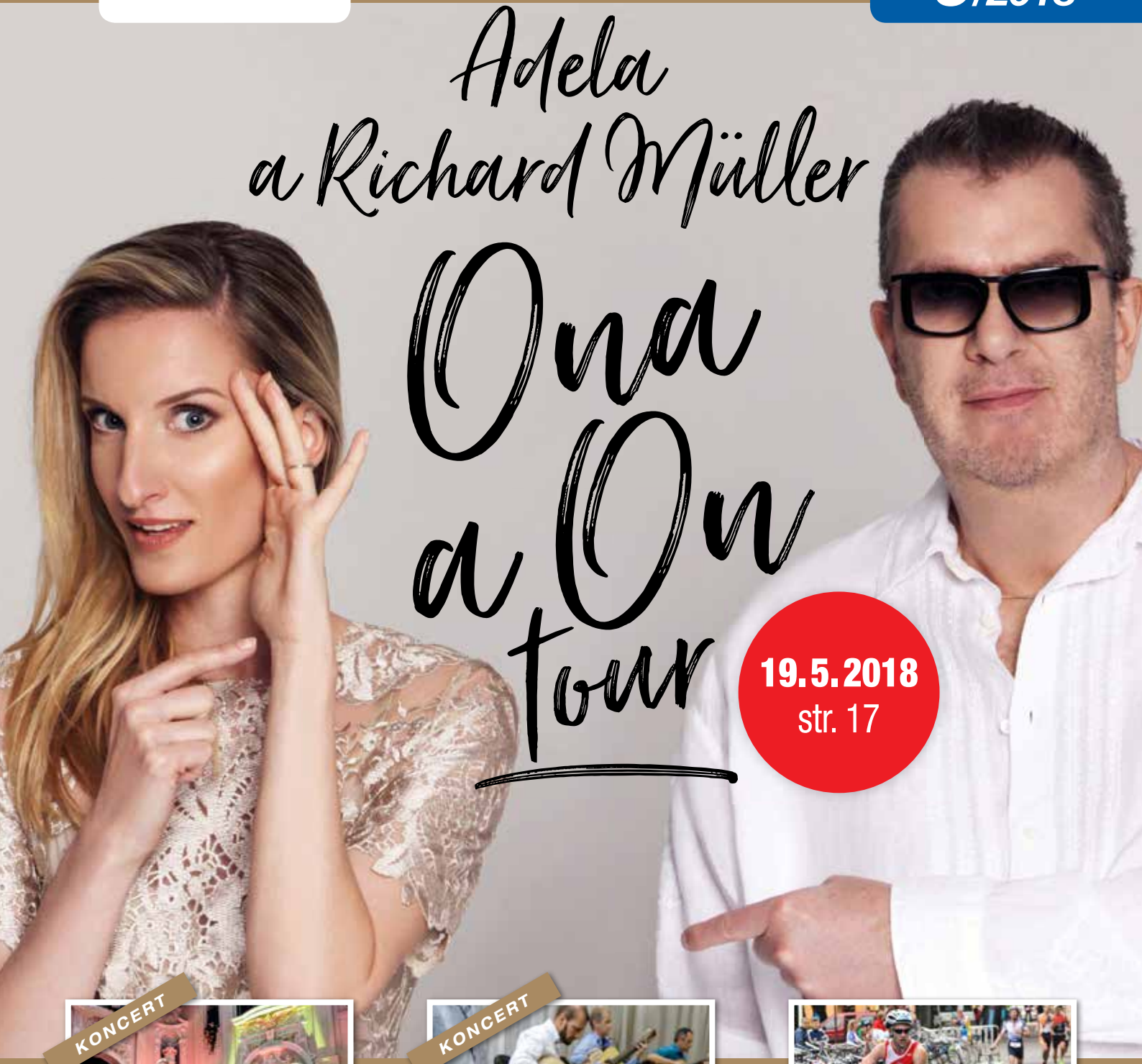

19.5.2018
str. 17

KONCERT

ŠTÁTNA FILHARMÓNIA
• str. 17

KONCERT

SAMBAQUI GROUP
• str. 17

DUATLON
• str. 28

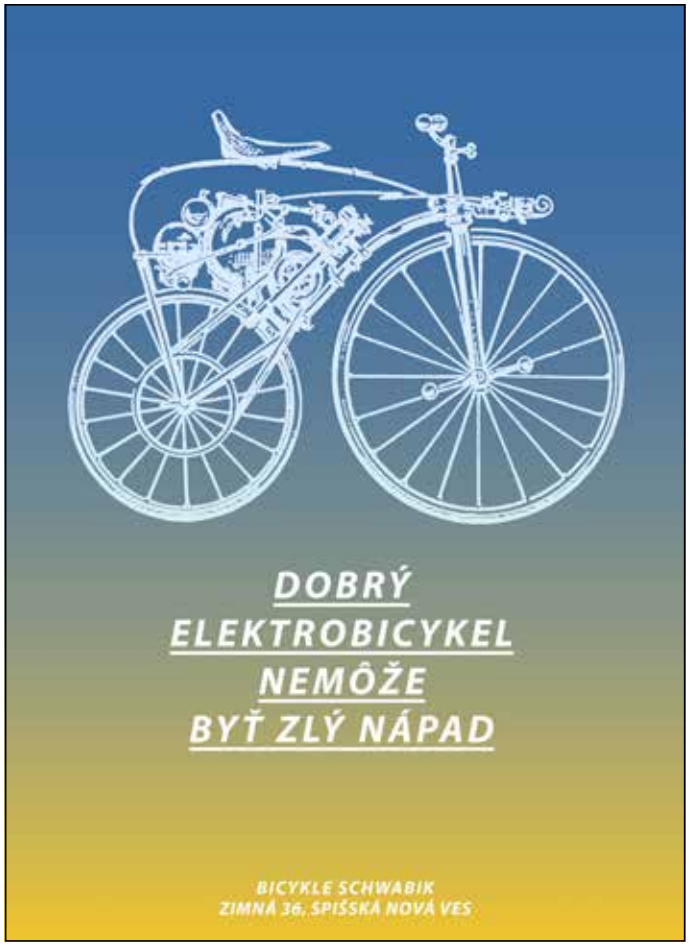

Víkend otvorených parkov a záhrad

v rámci X. ročníka iniciatívy Víkend otvorených parkov a záhrad, ktorú na Slovensku zabezpečuje Národný Trust, n. o., s podporou Ministerstva kultúry SR

PARK NAJDLHŠIEHO ŠOŠOVKOVITÉHO NÁMESTIA

Radničné námestie, Spišská Nová Ves

Piatok 1. 6. 2018, 17.30 h

GOTIKA NA DOTYK

Prehliadka mesta, zraz pred Múzeom Spiša

Nedeľa 3. 6. 2018, 18.00 h

BÁBKY V PARKU

Piatok 1. 6. 2018, 19.00 h • Sobota 2. 6. 2018, 10.00, 12.00 h • Nedeľa 3. 6. 2018, 15.00, 17.00 h

VÝSTUP NA NAJVYŠŠIU KOSTOLNÚ VEŽU SLOVENSKA

Informácie v TIC, Letná 49

ZÁHRADA UMENIA

Galéria umelcov Spiša, Zimná 46, S. N. Ves

Pondelok – piatok 28. – 31. 5. 2018, 9.00 – 19.30 h

PRÍRODA V OBRAZE

Tvorivá dielňa

Streda 30. 5. 2018, 19.00 h

SAMBAQUI

Koncert umelcov z Brazílie

Piatok 1. 6. 2018, 10.00 – 16.00 h

GOTIKA TROCHU INAK

Tvorivá dielňa a prehliadka GUS

Nedeľa 3. 6. 2018, 11.00 – 16.00 h

VŠETKY EXPOZÍCIE GALÉRIE VRÁTANE ZÁHRADY UMENIA ZA SYMBOLICKÉ VSTUPNÉ

ŽIDOVSKÝ CINTORÍN

Cintorínska ulica, Spišská Nová Ves

Piatok 1. 6. 2018, 10.00 – 17.00 h

DEŇ OTVORENÝCH DVERÍ

MADARAS PARK

Sadová ulica – Tepličská cesta, S. N. Ves

PRECHÁDZKA V MADARAS PARKU

Piatok 1. 6. 2018

DEŇ DETÍ PRE MŠ A ZŠ V ZOO

Nedeľa 3. 6. 2018

DIVADIELKO V ZOO

Sobota a nedeľa 2. – 3. 6. 2018, 10.00 – 18.00 h

MONKEYLAND VÝHODNEJŠIE

FRANCÚZSKY PARK V MARKUŠOVCIACH

Michalská 55 a 59, Markušovce

Sobota, nedeľa 2. – 3. 6. 2018, 9.00 – 17.00 h

PREHLIADKA FRANCÚZSKEHO PARKU KAŠTIEĽ A LETOHRÁDOK DARDANELY

Zvýhodnené vstupné

VÍKEND OTVORENÝCH PARKOV A ZÁHRAD

www.vopz.sk

INFORMÁTOR – kultúrno-spoločenský mesačník mesta Spišská Nová Ves • Evidenčné číslo: MK SR - EV 3527/09 • ISSN 1339 – 049X • Sídlo vydavateľa a adresa redakcie: Mestský úrad, Radničné nám. 7, Spišská Nová Ves. **IČO:** 00329614. **Máj 2018**, 28. ročník. **Redakčná rada:** Ing. Andrea Jančíková, Ing. Marcela Baluchová, Ing. Erika Kokavcová, Tomáš Repčiak, Miloslav Bdžoch, Ing. Iveta Machovská. **Adresa redakcie:** MsÚ, Radničné nám. 7, Sp. Nová Ves, **e-mail:** andrea.jancikova@mestosnv.sk, marcela.baluchova@mestosnv.sk, erika.kokavcova@mestosnv.sk, tomas.repciak@mestosnv.sk, t. č. 053/417 66 13, 417 66 27, 417 66 22. Redakčná uzávierka 15. deň v kalendárnom mesiaci. **Náklad:** 13700 výtlačkov. **Sadzba, graf. úprava:** Ivan Sokolský. **Výroba, grafika, tlač:** PRO GRUP, s. r. o. Redakcia nezodpovedá za obsah doručenej inzercie, vyhradzuje si právo doručené príspevky upraviť, skrátiť alebo aj neuverejniť. **Nepredajné**.

OKREM ROZSIAHLEJ REKONŠTRUKCIE MIESTNYCH KOMUNIKÁCIÍ PREBIEHA I OBNOVA VODOVODU

Veľká cestná revolúcia, aj tak by sa dal nazvať rekonštrukčný boom, ktorý zasiahol Spišskú Novú Ves. V rámci najväčšieho projektu rekonštrukcie miestnych komunikácií dostáva novú podobu približne 10 km ciest a 5 km chodníkov. Investícia v objeme 5,9 mil. eur je realizovaná spoločnosťou Eurovia SK, a. s., Košice, ktorá je víťazom verejného obstarávania. Tomuto zhotoviteľovi bude mesto následne počas desiatich rokov v rovnomerných splátkach splácať prestavaný investičný náklad. (Poznámka: Zoznam rekonštruovaných komunikácií sme uverejnili v aprílovom Informátore.)

Na vopred avizovanú rekonštrukciu zareagovali aj ďalšie organizácie, ktoré by túto skutočnosť radi využili na vlastnú obnovu a opravy. Medzi ne patrí aj **Podtatranská vodárenská spoločnosť, a. s.**, ktorej vedenie sa v spolupráci s mestom dohodlo na obnove poruchových vodovodov a kanalizácií na vybraných uliciach a následne na termínoch realizácie, kde mesto plánuje rekonštrukciu ciest a chodníkov. *„Týmto postupom prác sa eliminuje poškodzovanie zrekonštruovaných komunikácií z dôvodu porúch na vodovode alebo kanalizácii v budúcnosti,“* uviedol primátor mesta **Ján Volný**, ktorý je zároveň predsedom predstavenstva PVS, a. s. Obnova verejného vodovodu je realizovaná v dĺžke 950 m vrátane pripojení na verejný vodovod na Hviezdoslavovej ulici. *„Ukončenie prác v celom rozsahu je naplánované do 30. 5. 2018. Pri obnove vodovodu bola zvolená nová, tzv.* ***bezvýkopová technológia*** *berstlinig, čo v preklade znamená vťahovanie nového potrubia do starého, pričom dochádza k rozrušeniu starého potrubia, a to z dôvodu* ***minimalizovania rozsahu zemných prác****, spätných úprav chodníkov a ciest,“* uviedol investičný riaditeľ Podtatranskej vodárenskej spoločnosti **Ing. Štefan Bukovič**. Veľkou výhodou tejto metódy je aj to, že dochádza len k čiastočnému obmedzeniu dopravy oproti zaužívanej klasickej výkopovej metóde. **Zemné práce prebiehajú iba na miestach, kde je potrebné prepojiť nové vodovodné potrubie s jestvujúcou vodovodnou prípojkou a v miestach, kde sa osadzuje stroj na zaťahovanie vodovodného potrubia.** Takýmto spôsobom je možné zatiahnuť úsek v dĺžke 100 až 300 m potrubia naraz, bez nutnosti realizácie výkopových prác.

Okrem tejto rozsiahlej rekonštrukcie miestnych komunikácií a obnovy vodovodu sa do plánu opráv dostali i menšie investície. *„Okrem veľkej plánovanej rekonštrukcie komunikácií musíme reagovať na aktuálne potreby, napr. v oblasti zvyšovania kapacity parkovacích miest (parkoviská Rázusova 2 - 12, Česká, Slovenská 26 - 28, Javorová), príp. rekonštrukcie niektorých chodníkov podľa požiadaviek mestských výborov. Ďalšie menšie opravy verejných priestranstiev realizujeme podľa potreby a finančných možností priebežne počas roka,“* dodal **Ing. P. Susa**, ved. odd. výstavby a dopravy MsÚ.

Andrea Jančíková

CHORUS IGLOVIA OSLAVOVAL 30. VÝROČIE SVOJHO VZNIKU

Veľkolepý koncert, precízna príprava, 33 zaspievaných piesní, premietanie filmov o vzniku a vývoji, úspechoch aj o činnosti zboru, bulletin, 5 veľkoplošných nástenieк s 240-timi fotografiami, tablo zboru, nové kostýmy spevákov i dirigentky, stretnutie súčasných i bývalých spevákov i dirigentov zboru, mnoho pozvaných hostí, ocenenia zboru, dva 70-minútové bloky koncertu oddelené prestávkou a divácky plná koncertná sieň Reduty.

Tak by sa v skratke dalo charakterizovať podujatie, ktoré pripravili členovia miešaného speváckeho zboru CHORUS IGLOVIA (CHI) pre svojich hostí i divákov v nedeľu 15. 4. 2018 na koncerte pri príležitosti 30. výročia svojho vzniku.

Pavol Gubka, člen výboru CHI: *„Podujatie sme pripravovali dva roky. Nič sme nenechali na náhodu. Spojili sme sa a dokázali sme zorganizovať prekrásny koncert. Všetko sme si vytvorili a odsúhlasili spolu. Plagáty, bannery, vstupenky, výzdobu, pozvánky, a vôbec celkové logistické zabezpečenie koncertu sme pripravovali spolu a žili koncertom skoro 2 roky, nehľadiac na to, že ešte nám bolo treba naučiť sa a kvalitne zaspievať náročný repertoár. Zaujímavosťou sú napr. aj dva krátke filmy o činnosti a živote zboru, ktoré sme si sami poskladali z našich sfilmovaných zážitkov, sami sme si ich ozvučili našimi piesňami, nahovorili slovo a premietali na koncerte, ktorý bol takto ladený prvý raz v našej doterajšej histórii. Máme medzi sebou aj 3 jubilantov - Rozáliu Budajovú, Máriu Perunovú a Igora Murka, ktorí spievajú v tomto zbore od jeho vzniku a aj na nich sme si spomenuli.“*

Marta Nováková, dirigentka zboru: *„Samotný koncert bol náročný na kvalitu a množstvo predvedených skladieb, a teda aj na výkon celého zboru. Pri koncipovaní programu som sa zamerala na 4 bloky piesní, v ktorých odzneli sakrálne skladby, umelé skladby slovenských aj svetových skladateľov, ľudové skladby v úpravách rozličných skladateľov i skladby tanečného charakteru. Pri niektorých sme mali aj hudobný sprievod, kde zaznel hoboj, gitara i klavír. Zvolila som aj netradičné nástupy zboru, čo obohatilo choreografiu koncertu a myslím si, že sa to divákom páčilo. Koncert s prestávkou sme organizovali po prvý raz a veruže bola potrebná. Moji speváci sa skutočne vypli k výkonu, za ktorý ich chcem veľmi pochváliť a vyjadriť svoj obdiv. A to drvivá väčšina spievala celý koncert spamäti. Som na nich hrdá! Priestor dostal aj dirigent Igor Grega, ktorý dirigoval vlastnú skladbu Kahanec na palci, a na záver aj všetci doterajší členovia zboru, ktorí prijali pozvanie a na koncert prišli. Zaspievali sme spolu Zbor židov. Bolo nás plné javisko. Veľmi nás potešili slová uznania i všetky ocenenia, ktoré sme dostali, ako i skutočnosť, že sme sa po čase stretli s priateľmi - spevákmi z Havlíčkovho Brodu. Ďakujem všetkým podporovateľom nášho zboru na čele s pánom primátorom Jánom Volným a rovnako aj všetkým divákom, ktorí sú nám už dlhé roky verní, čoho dôkazom je vždy plná sála.“*

Igor Murko
Foto: František Kafka

BLESKOVKY

Elektrominibusy od karosára ROŠERO-P zo Spišskej Novej Vsi budú už čoskoro brázdiť ulice Ostravy. Súčasťou dodávky sú aj nabíjacie stanice. Vozidlá budú, okrem iného, vybavené klimatizáciou celého vozidla, USB prípojkami, wi-fi a informačnými LCD displejmi. Okrem troch nových elektrických minibusov sú súčasťou dodávky štyri kusy mobilných nabíjacích staníc.

24. marca sa narodil jazykovedec a univerzitný profesor **Jozef Štolc** (24. 3. 1908 Hranovnica – 15. 7. 1981 Bratislava). Študoval na Meštianskej škole v Kežmarku, na Reálnom gymnáziu v Levoči a Spišskej Novej Vsi. Štúdium slovakistiky a germanistiky absolvoval na Filozofickej fakulte UK v Bratislave v roku 1932. Následne pôsobil ako stredoškolský profesor slovenčiny a nemčiny v Liptovskom Mikuláši, Spišskej Novej Vsi a Bratislave. Získal niekoľko titulov. Používatelia normatívnych príručiek si Štolcovo meno spájajú so Slovenskou gramatikou, ktorú napísal s Eugenom Paulinym a Jozefom Ružičkom. Žiaci stredných škôl sa učili z učebníc slovenského jazyka, ktorých bol spoluautorom a ako spoluautora vysokoškolskej učebnice slovenského jazyka Slovenština si ho môžu pamätať českí absolventi bohemistiky. Bol autorom koncepcie a vedúcim autorského kolektívu Atlasu slovenského jazyka. Napísal tiež monografie Nárečie troch slovenských ostrovov v Maďarsku, Reč Slovákov v Juhoslávii a Slovenská dialektológia.

Predveľkonočné stretnutie rodín má v Spišskej už pravidelné miesto. Obyvatelia Spišskej Novej Vsi a okolia si mohli pripomenúť zvyky a obyčaje spojené s týmto obdobím v koncertnej sieni Reduty. Organizuje ho Okresná organizácia Únie žien Slovenska (OO UŽS) za podpory mesta a Domu Matice slovenskej v Spišskej Novej Vsi. V programe sa predstavili deti z Centra voľného času Adam, deti z MŠ na Stolárskej ulici, žiaci ZUŠ v SNV, detská folklórna skupina Ihrik, sláčikové zoskupenie Mokama, folklórna skupina Kluknavčanka z Kluknavy a Klub dôchodcov Lipa. Na podujatí nechýbali ani rôzne výrobky, ozdoby či typické dobroty Veľkej noci, ktoré mohli návštevníci podujatia aj ochutnať.

Už piaty ročník festivalu francúzskeho filmu 2018 pod názvom **Creme de la Creme** si mohli vychutnať aj v Kine Mier v Spišskej Novej Vsi. Na milovníkov kvalitných filmov čakalo šesť titulov rozdelených na dve časti. Prvú trojicu filmov otvoril vo štvrtok 22. marca autobiografický film Rodin. Druhú trojicu videli diváci od 3. apríla.

Spišskonovoveská samospráva sa ospravedlnila a rómskej žene zaplatila jej nemajetkovú ujmu 2 500 €. Krajský súd v Košiciach totiž právoplatne potvrdil, že ju mesto diskriminovalo pri výberovom konaní na miesto terénnej sociálnej pracovníčky. V plnom rozsahu sa tak stotožnil s rozhodnutím Okresného súdu v Spišskej Novej Vsi z marca 2017.

Pri obci Bystrany v okrese Spišská Nová Ves **našli zvyšky hospodárskych zvierat** v rozklade. Mŕtve zvieratá ležali asi pol kilometra od obce. Na prípad upozornila TV JOJ.

Študenti Hotelovej akadémie pripravili pred Veľkou nocou **ukážky variácií slávnostne prestretého stola**. Tento rok je trendy aj zelená či žltá ako symboly jari. Na slávnostne prestretom stole okrem prestierania, servisu a veľkonočných doplnkov vsadili aj na živé ikebany či veniec z kvetov.

Propagačná komisia Uhorského karpatského spolku sa zišla pred sto rokmi 15. marca v Spišskej Novej Vsi. Propagácia priniesla svoje ovocie v podobe častejších zimných zájazdov lyžiarskych skupín. Popradský mešťanosta Förster opäť zdôraznil potrebu riešenia administratívnej správy Tatier.

PATRIK JAKŠ PONÚKA EKOLOGICKÉ ZUBNÉ KEFKY Z BAMBUSU

Patrik, povedz nám na začiatok niečo o sebe.
„Som hrdým tatom skvelej dcérky Ellis, popritom študujem environmentálne manažérstvo v Nitre a podnikám. Okrem toho milujem cestovanie, turistiku, zaujímam sa o prírodnú medicínu, fascinujú ma východné kultúry a v neposlednom rade učím sa byť lepším človekom.“

Ako vznikol a ako by si charakterizoval svoj projekt MOBAKE?
„Je s tým úzko spojený môj životný štýl. Snažím sa žiť čo najohľaduplnejšie k svojmu prostrediu a postupne hľadám výrobky, ktorými môžem nahradiť tie plastové alebo tie s obmedzenou životnosťou. V tom čase prišli na rad zubné kefky. Na internete som našiel výrobky z bambusu, ktoré sa mi rýchlo zapáčili. Rozhodol som sa ich vyskúšať a tak nejako som pri nich ostal až doteraz. Toto bol prvotný impulz, ktorý predurčil vznik motivačných kefiek. Trvalo ešte nejaké mesiace, kým som celú myšlienku sformuloval do použiteľnej podoby. Chcel som, aby moje budúce produkty niesli odkaz pre ich užívateľov, aby to neboli len ďalšie bambusové kefky na trhu. Aj preto som sa rozhodol umiestniť na kefky motivačné citáty. A ako by som charakterizoval projekt? Asi ako spojenie bambusu, lásky, duše ☺.“

Názov MOBAKE je odvodený zo slovného spojenia MOtivačné BAmbusové KEfky. Prečo práve bambus?
„Bambus je úžasná rastlina, pri vhodných podmienkach dokáže narásť až 30 cm za deň. Okrem toho ma široké využitie od bambusového oblečenia (v našich končinách známe bambusové ponožky), bambusové podlahy, stavby, široká paleta rôznych výrobkov a navyše niektoré druhy bambusu je možné konzumovať (napríklad ako bambusové výhonky). Preto bambus. Napríklad obnova vyrúbaného bambusového lesa trvá len niekoľko mesiacov oproti obnove našich lesov, aj vďaka tomu sa označuje ako materiál budúcnosti.“

Téma „eco-friendly“ je v dnešnej dobe veľmi populárna. Čo si myslíš, prečo?
„Lebo je to nevyhnutnosť. Ak chce ľudstvo do konca storočia stále žiť na tejto planéte, tak inú možnosť veľmi nemá. Čoraz viac ľudí si to začína

uvedomovať alebo cítiť, že smerom akým sa ľudstvo uberá to ďalej ísť nemôže. No a práve preto vznikajú eko-organizácie, výrobky, ľudia sa zaujímajú o pôvod potravín a v neposlednom rade štáty a únie tlačia na prísnejšiu ochranu životného prostredia.“

Ak by si mal kompetencie, je niečo, čo by si v našom meste vylepšil?
„Zaujímavá otázka. S mnohými procesmi v našom meste som spokojný. Napríklad príjemne ma prekvapila početná výsadba zelene po dokončení cyklochodníka. Podporil by som ďalšie zelené projekty a vysadil jedlé stromy v parkoch. Pekným príkladom je komunitná záhrada ZáZeMie za sídliskom Mier. Rozšíril by som povedomie občanov o životnom prostredí – napríklad o možnostiach separácie – info tabuľky na oplotení smetných nádob alebo také vychodené chodníčky v trávnikoch – stačilo by ich vydláždiť kameňom, vznikne tak pekný prírodný chodník. Nemenej dôležitá je čistota mesta, veľmi mi vadia špaky, ktoré „zdobia“ každú ulicu, pritom riešenie je pomerne jednoduché. Stačilo by umiestniť zberače na špaky v miestach, kde ľudia fajčia – malý kôš v tvare cigarety. Určite by som šiel cestou udržateľnosti…“

Za rozhovor ďakuje
Lukáš Barč
celý rozhovor si prečítate na:
http://novejs a.sk/motivacne-zubne-kefky-z-bambusu/

Vstupenky na koncert si môžete zakúpiť v sieti **ticketportal.sk** alebo v **Turistickom informačnom centre, Letná 49 v SNV**.

V prípade záujmu o kúpu väčšieho množstva vstupeniek možnosť množstevnej zľavy: kontakt: platinex1@gmail.com alebo objednavky.kosice@ticketportal.sk

V TRENČÍNE PREZENTUJE NAŠA UMELKYŇA ŽENSKÚ TEMATIKU

Paulína Halasová absolvovala v roku 2017 Vysokú školu výtvarných umení v Bratislave, odbor maliarstvo. Venuje sa najmä maľbe, kresbe, grafickým návrhom a scénografii. Počas štúdia absolvovala ročnú stáž na Akadémii výtvarných umení v Prahe. Od roku 2013 až do 2015 navštevovala Vysokú školu múzických umení v Bratislave, odbor scénografia. Dnes pracuje v Spišskom divadle ako grafička na scénografii a kostýmoch k pripravovanej inscenácii. V súčasnosti prezentuje v Galérii Miloša Alexandra Bazovského v Trenčíne svoju tvorbu pod názvom **Absencia reality**.

„V dielach sa zaoberám pohľadom na svet cez prizmu „fiktívnych" žien. Tieto bytosti prezentujú ženu nie takú akou naozaj je, ale ako je vnímaná cudzími ľuďmi z vonku a preto nie je viac než fikciou. Ide tu o predstavu o žene? Alebo si žena túto predstavu osvojila a stala sa ňou samou? Kde sú hranice medzi realitou a snami?" pýta sa P. Halasová.

(red)

Otázka pre: riaditeľku Zoologickej záhrady Ing. Janu Dzurikovú:

AKÉ JARNÉ NOVINKY UVIDIA NÁVŠTEVNÍCI ZOO?

„Momentálne sa venujeme rekonštrukcii vstupu do zoologickej záhrady. Návštevníci k nám budú vchádzať novou, krajšou bránou. Už počas zimného obdobia mohli deti i dospelí obdivovať novinku – ježkov bielobruchých v priestoroch pavilónu Aquaterra. Ten je od konca apríla súčasťou ZOO otvorený každý deň, okrem pondelka, od desiatej ráno do šiestej hodiny popoludní. Mysleli sme aj na väčšie zvieratá a ich lepšie možnosti pohybu a preto sme rozšírili chovné zariadenie pre leva."

ZO ZASADNUTIA MESTSKÉHO ZASTUPITEĽSTVA

Záverečný účet mesta za rok 2017 bol schválený. Mesto v minulom roku investovalo 2 252 977 €. Prvá zmena navýšila rozpočet mesta na rok 2018 o 1 433 371 €. Obchodné spoločnosti hospodárili v minulom roku so ziskom. Poslanci schválili udelenie Ceny mesta Irene Kovalčíkovej a Karolovi Mitríkovi. Nové VZN o podmienkach držania psov na území mesta stanovuje povinnosť vodiť psa na vôdzke. Poslanci MsZ môžu v tomto roku dostať celkovú odmenu najviac vo výške 2 757,06 €.

Poslanci sa zišli **19. apríla 2018** na 19. riadnom zasadnutí. Schválili **Záverečný účet mesta Spišská Nová Ves za rok 2017**. Po štyroch zmenách bol **celkový rozpočet 2017** zostavený ako vyrovnaný na strane príjmov a výdavkov **v objeme 31 117 779 €**. Mesto investovalo 2 252 977 € predovšetkým do rekonštrukcie domu kultúry Mier (376 510 €) a 458 528 € do mestských komunikácií a cyklochodníkov (cyklotrasa Pri Vyšnej Hati/Madaras, chodníky na Topoľovej, Duklianskej a Slovenskej ul., parkovisko na Bezručovej ul., spevnené plochy na Ul. E. M. Šoltésovej, schodisko na cintoríne v Nov. Hute).

Poslanci vzali na vedomie **Správu o hospodárení obchodných spoločností mesta** za rok 2017. **Lesy mesta Spišská Nová Ves, s. r. o.,** dosiahli celkové výnosy 2 924 378,16 €, náklady 2 911 707,46 €. Hospodársky zisk pred zdanením bol 12 670,70 €, po zdanení 993,95 €. Spoločnosť mestu v minulom roku odviedla 130 000 € za prenájom pozemkov.

Hlavnou činnosťou **BIC Spišská Nová Ves, s. r. o.**, je lokálne televízne vysielanie a vysielanie videotextu. Celkové výnosy spoločnosti za r. 2017 boli 157 672,71 €, náklady 151 960,76 €, zisk po zdanení licencie 5 711,95 €.

Emkobel, a. s., zaplatila mestu za tepelno-energetický komplex celkom 450 828,06 €. Celkové výnosy spoločnosti za minulý rok boli vo výške 5 561 258 € a náklady vo výške 5 288 260 €. Zisk po zdanení bol 216 592 €.

Mestské zastupiteľstvo ďalej **vzalo na vedomie**:
Správu o výsledku ročnej inventarizácie majetku mesta Spišská Nová Ves za rok 2017,
Správu o kontrolnej činnosti hlavného kontrolóra za rok 2017,
Správu o výsledku kontrol vykonaných hlavným kontrolórom mesta Spišská Nová Ves,
Informáciu o výsledkoch vykonaného auditu v obchodných spoločnostiach BIC Spišská Nová Ves, s. r. o., a SPIŠ-VIEW-TRADING, spol. s r. o,
Monitorovaciu správu plnenia Rozvojového plánu mesta 2015 – 2020 k 31. 12. 2017 a **Akčný plán na roky 2018 – 2020**.

Schválená **1. zmena rozpočtu na rok 2018 navýšila rozpočet o 1 433 371 €, celkovo sa tak zvýšil** na strane príjmov i výdavkov na **32 504 312 €**.

Najväčšie investície sa v tomto roku týkajú:
- **majetkového usporiadania pozemkov** 284 800 €,
- **rozšírenia cintorína** 358 000 € (parkovisko, 500 hrobových a 60 urnových miest),
- **rekonštrukcií parkovísk, chodníkov, miestnych komunikácií** 675 869 € (parkovisko Rázusova 2 - 12, sanácia mosta na Ul. Ing. O. Kožucha, prístupová cesta Červený Jarok, parkoviská na Javorovej ul., sídl. Východ, na Slovenskej ul. 26 - 28, rozšírenie cesty pri ZŠ na Lipovej ul.), ich realizácia sa uskutoční v prípade vydania stavebného povolenia,

pokračovanie na str. 6

BLESKOVKY

Sedem divadelných predstavení, vyše štyristo detských divákov a odborná porota. Na doskách Spišského divadla predviedli svoje umenie tí najmenší počas regionálnej súťažnej prehliadky detskej dramatickej tvorivosti **Z rozprávky do rozprávky** organizovanej pod taktovkou Spišského osvetového strediska. Počas dvoch dní ste mohli vidieť sedem hier v podaní šiestich dramatických kolektívov z okresov Spišská Nová Ves a Gelnica. Na svoje si mohli prísť tí, ktorí obľubujú klasické rozprávkové námety, ale aj tí, ktorým sú srdcu bližšie reálne príbehy súčasnosti. 1. miesto a priamy postup na krajské kolo získalo Divadielko pri ZŠ s MŠ Poráč s hrou Tri prasiatka. **2. miesto** a návrh na postup na krajské kolo patrí **ZUŠ v Spišskej Novej Vsi** s hrou Denník Lionela Muchu. Na 3. mieste skončil Školský divadelný klub Markušovce s hrou Ak uhádneš moje meno.

Viacerými aktivitami si aj pod Tatrami pripomenuli 22. marca **Svetový deň vody**. Podtatranská vodárenská a prevádzková spoločnosť (PVPS) verejnosti ponúkla bezplatnú analýzu pitnej vody na dusičnany. Na bezplatný rozbor stačilo doniesť približne 100 ml vody v čistej fľaši na stredisko PVPS v Poprade, v Spišskej Novej Vsi alebo v Starej Ľubovni. O testovanie bol veľký záujem.

25. marca Klub slovenských turistov AC LB Spišská Nová Ves organizoval v Smižanoch v rámci **100 jarných kilometrov**. Otvorenie jarnej turistickej sezóny. Pripravená bola 10-kilometrová nenáročná trasa: Smižany, kostol – Kalvária – Šibeň – Sans Souci – Blaumont – Spišská Nová Ves.

Zábavu a rôzne aktivity pripravilo pre najmenších Materské centrum Dietka v Spišskej Novej Vsi. Program s názvom – **Ja si poskočím, ja si vyskočím a aj sa zatočím** čakal na detičky do šesť rokov. Zábavu si mohli užiť prostredníctvom detských pesničiek a tancov. Okrem lektorky bol pripravený aj Alex, ktorý sprevádzal hodinu tanca hrou na akordeón.

Posledný marcový štvrtok sa vo foyer Spišského osvetového strediska uskutočnila vernisáž **výstavy fotografií neprofesionálnych fotografov**. V 46. ročníku mali možnosť tvorcovia fotografií súťažiť v troch kategóriách: v čiernobielej fotografii, vo farebnej fotografii a v kategórii multimediálnej prezentácie. Hlavná myšlienka súťaže je vyhľadávanie talentovaných tvorcov a zároveň vytváranie priestoru na rozvoj umeleckej činnosti. Porotcovia Peter Župnik, Anton Frič, Kazimír Štubňa do výstavnej kolekcie vybrali iba 61 fotografií. V tomto ročníku dominovala jednoznačne farebná fotografia. Osemnásť priaznivcov fotografie sa rozhodlo zapojiť do súťaže so 109 fotografiami a ukázať svet tak, ako ho zachytili cez hľadáčik fotoaparátu.

23. marca sa zišla šesťdesiatka **budúcich kaderníčok a kozmetičiek** z celého regiónu **na 23. ročníku súťaže** organizovanej Strednou odbornou školou v Spišskej Novej Vsi, aby prezentovali svoju šikovnosť a zmerali si sily v rôznych témach.

Dopady zmeny klímy môžu mať veľmi vážne dôsledky na prírodné prostredie a socioekonomické podmienky, a tak aj výrazne ovplyvniť potenciál turistických destinácií a aj samotných návštevníkov. Karpatský rozvojový inštitút (KRI)) spolu s Oblastnou organizáciou cestovného ruchu (OOCR) Slovenský raj & Spiš sa ako prví na Slovensku podujali iniciovať otvorenie tejto témy. Stalo sa tak 28. 3. 2018 cez projekt **„Dopady zmeny klímy na turistickú destináciu Národný park Slovenský raj – ohrozenia a príležitosti pre pracovné miesta v cestovnom ruchu"**, ktorý bol spolufinancovaný Úradom vlády SR v rámci poskytnutej dotácie na podporu regionálneho rozvoja.

Mladí veriaci z celej Spišskej diecézy sa v sobotu 7. apríla zišli **na diecéznom stretnutí** v Spišskej Novej Vsi. Témou podujatia bola Odvaha.

BLESKOVKY

Mesto Spišská Nová Ves sa v spolupráci s Občianskym združením Spoločnosť na pomoc osobám s autizmom (SPOSA) v piatok 30. marca už po druhýkrát zapojilo do medzinárodnej kampane Light It Up Blue, čo v preklade znamená **Rozsvieťme to namodro**. **Radnica svietila** po celú Veľkú noc.

Múzeum Spiša v Spišskej Novej Vsi aj v tomto roku pripravilo počas sviatkov jari pre všetkých priaznivcov hudby **Veľkonočný koncert v letohrádku Dardanely** v Markušovciach. Na koncerte sa predstavili mladí umelci, absolventi VŠMU v Bratislave v zložení: Kristína Hanzenová – soprán, Marek Pobuda – barytón, Lucia Pobudová – klavír sólo a doprovod. Koncert bol zároveň venovaný 35. výročiu otvorenia špecializovanej Expozície klávesových hudobných nástrojov v letohrádku Dardanely. V tomto roku si ho pripomíname práve koncertmi vážnej hudby, ktoré si v tejto jedinečnej expozícii našli svoje trvalé miesto.

Študentka **Hotelovej akadémie** sa stala víťazkou barmanskej súťaže s medzinárodnou účasťou. Pochádza zo Spišskej Novej Vs. **Marcela Spustová** sa nedávno zúčastnila medzinárodnej barmanskej súťaži **Cassovia Koniferum Cup 2018** v Košiciach, kde získala absolútne prvenstvo. Súťaže sa zúčastnilo spolu 53 žiakov z rôznych slovenských a zahraničných odborných škôl.

Na Veľkonočnú nedeľu sa konala púť do Diecéznej svätyne Božieho milosrdenstva v Smižanoch v okrese Spišská Nová Ves. Nedeľnú slávnostnú svätú omšu celebroval bratislavský arcibiskup Stanislav Zvolenský.

14. apríla sa narodil stavebný inžinier, verejný činiteľ a účastník protifašistického odboja **Václav Holý** (14. 4. 1888 Praha – 19. 4. 1956 Liptovský Mikuláš). V rokoch 1911 až 1916 študoval na Stavebnej fakulte pražskej techniky. Na Slovensku pôsobil od roku 1918, kam prišiel s Československou armádou obsadzovať Spiš. Od roku 1919 bol mestským inžinierom v Spišskej Novej Vsi. Viedol stavbu železnice Červená Skala – Margecany či dvojkoľajného tunela pri Kraľovanoch. Projektoval trať Spišská Nová Ves – Nálepkovo, stavbu hydrocentrál na Hornáde a Hnilci. Po roku 1939 bol vlastníkom stavebnej firmy a spolumajiteľom firmy Ing. Holý, Šašinka a Janeček v Poprade. Holý sa stal popredným regionalistom Spiša, zakladateľom kultúrnych, športových (AC Spišská Nová Ves) a iných inštitúcií (bol predsedom Československého Červeného kríža v Spišskej Novej Vsi). Organizoval stavbu vodovodu mesta Kežmarok. Po roku 1939 bol príslušníkom ilegálneho protifašistického odboja. Po dočasnom zatlačení povstania do hôr spolupracoval na zásobovaní partizánov. Bol vyznamenaný viacerými vojenskými vyznamenaniami.

Osemročné gymnázium v Spišskej pripravilo už štvrtý ročník svojho vlastného jarného festivalu. Ide o špecifické podujatie, asi jediné svojho druhu v našom regióne, ktoré sa uskutočnilo už po štvrtýkrát. Festival plný umeleckého slova, tanca a hudby – **Prvosienka 2018** sa konal 12. apríla v Spišskom divadle.

Klub mladých organizoval **jarnú burzu**, ktorá sa konala 18. apríla v priestoroch klubu na Zimnej ulici.

19. 3. si **MO MS pripomenula deväťdesiat rokov** básnika, prekladateľa, literárneho vedca, významnú osobnosť našej kultúry 20. storočia **V. Turčányho**. Odznelo 25 básní z jeho tvorby. Mgr. J. Prochotská Básňou o plnenej paprike od M. Rúfusa priblížila priateľstvo týchto osobností. Takmer 30-ročnú prekladateľskú tvorbu diela Danteho Božskej komédie zlomkom priblížil L. Frankovič a aj veľkolepé prekladateľské dielo Proglas.

ZOMREL LADISLAV KACVINSKÝ

21. marca 2018 zomrel akademický sochár Ladislav Kacvinský. Ako nás informovala riaditeľka galérie Lucia Benická, umelcov syn Peter oznámil, že jeho otec „odišiel zmierený a vyrovnaný", v hlbokej viere a úcte k životu. Rozlúčka so zosnulým bola v Dome smútku v Spišskej Novej Vsi v piatok 23. marca.

Ladislav Kacvinský sa narodil v Levoči 27. marca 1931. Študoval sochárstvo v rokoch 1952 – 1958 na Vysokej škole výtvarných umení v Bratislave (prof. Rudolf Pribiš a Jozef Kostka). Od roku 1961 žil a tvoril v Spišskej Novej Vsi, kde sporadicky pôsobil aj ako pedagóg v Základnej umeleckej škole. V Strednej priemyselnej škole v Spišskej Novej Vsi bol zakladateľom odboru kameňosochárstva.

Venoval sa monumentálnej i komornej sochárskej tvorbe v bronze, kameni a dreve sprevádzanej figurálnou sochárskou kresbou. Vytvoril celý rad monumentálnych sochárskych diel pre Spišskú Novú Ves a iné spišské a východoslovenské mestá.

Sochárskymi dielami a kresbami participoval na kolektívnych výstavách na Slovensku a v Poľsku. Samostatne vystavoval v Spišskej Novej Vsi (1970, 1991, 1993, 2001, 2011), v Poprade (1991) a v Levoči (1986).

Jeho tvorba je zastúpená v zbierkach galérií v Košiciach, Bratislave, Prešove, Poprade, Žiline, Spišskej Novej Vsi, v Spišskom múzeu v Levoči a v súkromných zbierkach na Slovensku i v zahraničí.

V zbierkach Galérie umelcov Spiša je zastúpený 44 dielami, z toho je 37 figurálnych kresieb a 7 plastík.

OCENILI NAŠICH UČITEĽOV

Pracovník oddelenia školstva MsÚ v Spišskej Novej Vsi, **PaedDr. Štefan Šimko**, **pedagóg a spisovateľ**, si prevzal 28. 3. 2018 Ďakovný list za celoživotnú pedagogickú, odbornú a metodickú činnosť a významný podiel pri rozvoji vzdelávania v oblasti tvorivého písania a čitateľskej gramotnosti z rúk ministerky školstva Martiny Lubyovej.

Pri príležitosti Dňa učiteľov ocenil Košický samosprávny kraj (KSK) dvadsaťdva pedagógov, vychovávateľov a majstrov odborného výcviku a troch riaditeľov stredných škôl a školských zariadení v zriaďovateľskej pôsobnosti kraja, ktorí sa významnou mierou podieľali na výchove a vzdelávaní študentov. Ocenenie im odovzdal predseda KSK Rastislav Trnka. Plaketu si prevzali riaditelia troch škôl. Medzi nimi bola aj **Justína Kurillová z Jazykovej školy v Spišskej Novej Vsi**.

Ďakovné listy za zodpovednú pedagogickú, ale aj manažérsku a organizačnú prácu, si prevzalo 22 pedagógov gymnázií, stredných odborných a priemyselných i zdravotníckych škôl, ako aj konzervatórií či školy úžitkového výtvarníctva. Ďakovný list udelili aj **Vladimírovi Záborskému zo Strednej odbornej školy drevárskej v Spišskej Novej Vsi**.

27. marca si z rúk primátora mesta Spišská Nová Ves Jána Volného prevzalo ocenenie pri príležitosti Dňa učiteľov aj 45 pedagogických a nepedagogických pracovníkov v školstve. Oceňovanie sa uskutočnilo v Spišskom divadle. K slávnostnej atmosfére svojimi vystúpeniami prispela tunajšia Základná umelecká škola. Hlavnou časťou kultúrneho programu bolo divadelné predstavenie Škriepky na korze. Po jeho ukončení nasledoval slávnostný obed v koncertnej sieni Reduty. Fotografie ocenených nájdete na https://www.facebook.com/skolysnv/.

(red)

ZO ZASADNUTIA MESTSKÉHO ZASTUPITEĽSTVA

- spolufinancovanie projektu **„Ekologicky a bezpečne"** 100 000 € (Nábrežie Hornádu – časť od OC Coop Jednota po OC Lidl),
- **rekonštrukcie futbalového štadióna** 250 000 €,
- kapitálových výdavkov škôl 22 000 € (regulácie vykurovacej sústavy v niektorých ZŠ, rekonštrukcia strechy na ZŠ Komenského a teplovzdušného potrubia ZŠ Nad Medzou),
- **rekonštrukcie kanalizácie** v divadelnej časti Reduty 45 000 €,
- **nákup multicaru** pre stredisko čistenia mesta 25 000 €.

Poslanecký snem schválil aj **vyradenie neupotrebiteľného majetku Domova dôchodcov** v hodnote 9 954,69 €, udelenie **Ceny mesta Mgr. Irene Kovalčíkovej** a **Ing. Karolovi Mitríkovi**, **Návrh plánu kontrolnej činnosti hlavného kontrolóra mesta na II. polrok 2018**, ďalej spoluúčasť mesta na financovaní rekonštrukcie osvetlenia a sociálnych zariadení v Základnej škole na Hutníckej ulici v prípade schválenia grantu MŠVVaŠ SR a tiež poskytnutie dvoch dotácií, a to 1 500 € Miešanému speváckemu zboru Chorus Iglovia a 2 000 € Štátnej ochrane prírody SR - Správe NP Slovenský raj.

Schválený **dodatok č. 2 VZN č. 1/2012** podrobne **určuje postup stanovenia výšky úhrady za sociálne služby** poskytované v pôsobnosti mesta. Navrhovanou úpravou sa posilňuje ochrana prijímateľa sociálnej služby pred platením úhrady neprimeranej jeho príjmu a majetku.

Poslanci tiež schválili **VZN č. 2/2018 o podmienkach poskytovania príspevkov sociálnoprávnej ochrany detí a sociálnej kurately a VZN č. 1/2018 o niektorých podmienkach držania psov na území mesta**. VZN okrem iného upravuje **povinnosť vodiť psa na vôdzke**. Zároveň vymedzuje miesta, kde je vstup so psom zakázaný (objekty verejnej správy, školských, športových, zdravotníckych a kultúrnych zariadení, detské ihriská a pieskoviská). Miesta, kde je voľný pohyb psa zakázaný právny predpis neupravuje.

V súvislosti so schválením zákona č. 70/2018 Z. z., ktorým sa mení a dopĺňa zákon SNR č. 369/1990 Zb. o obecnom zriadení poslanci schválili **Zásady odmeňovania poslancov, členov mestských výborov a členov komisií zriadených pri MsZ v Spišskej Novej Vsi**. Poslancovi možno poskytnúť odmenu, najviac však **v kalendárnom roku** jeden mesačný plat primátora bez zvýšenia (v roku 2018

dokončenie na str. 7

KALENDÁR SPIŠSKEJ NOVEJ VSI OPÄTOVNE ZVÍŤAZIL

V Štátnej vedeckej knižnici (ŠVK) v Banskej Bystrici sa 10. apríla 2018 uskutočnila vernisáž výstavy najkrajších kalendárov, kníh a propagačných materiálov Slovenska ocenených v súťaži, ktorú každoročne vyhlasuje Klub fotopublicistov Slovenského syndikátu novinárov v spolupráci so Štátnou vedeckou knižnicou v Banskej Bystrici. O titul Najkrajší kalendár Slovenska 2018 sa tento rok uchádzalo celkovo 46 stolových i nástenných kalendárov. *„Je zrejmé, že myšlienka tvorby kalendárov je stará ako ľudstvo samo. Ľudia totiž vždy potrebovali a potrebujú rýchlu orientáciu v čase, v mesiacoch a dňoch. Preto je viac ako potešiteľné, že v roku 1992 sa v Banskej Bystrici zrodila nová slovenská prehliadka – myšlienka prezentovať kalendárovú tvorbu domácej produkcie. Dobrá tvorba vraj pochádza priamo z mysle, srdca a ducha a z čistého srdca môžem konštatovať, že celoslovenská prehliadka národnej kalendárovej tvorby má stále svoj šmrnc, kvalitné zázemie a za ostatné roky pôsobí dôveryhodne a presvedčivo,“* predniesol predseda poroty za kalendárovú tvorbu profesor Jaroslav Uhel.

Prvé miesto vo svojich kategóriách získali:
A1 Firemné fotografické: Západoslovenské tlačiarne Skalica, s. r. o.: Západotlač – Stroj času
A3 Autorské: Eduard Timko: RONA kalendár 2018
A4 Regióny: Prešovský samosprávny kraj: Ukryté bohatstvo 2018
A5 Mestá: **Mesto Spišská Nová Ves: Galéria vyznaní 2018 Spišská Nová Ves**
A6 Obce: Obec Muráň: Národný park Muránska Planina
A7 Voľnopredajné fotografické: SPEKTRUM GRAFIK, a. s.: ETHOS 2018
A8 Voľnopredajné reprodukcie umeleckých diel: SPEKTRUM GRAFIK, a. s.: Gustav Klimt 2018
B9 Jednolistové: GUPRESS, s. r. o.: Stredoveké mestá na Slovensku
C10 Stolové: Miroslav Saniga: Miroslav Saniga – FOSFA 2018

Spišská Nová Ves získala tak ôsme víťazstvo v kategórii miest. Kalendár ako výtvarno-propagačný materiál ponúka nespočetné množstvo variácií a novátorskeho prístupu v jeho tvorbe. Ako motívy našich kalendárov boli zobrazené nielen zbierky Galérie umelcov Spiša, ale i významné historické listiny, dobové pohľadnice, kresby malých Spišskonovovešťanov, rôzne dobové nákresy a fotografie.

V roku 750. výročia 1. písomnej zmienky o meste si Spišská Nová Ves uctila kalendárom ***Galéria vyznaní*** osobnosti mesta. Autorom myšlienky i kresieb je Emil Labaj, riaditeľ Mestského kultúrneho centra. **Kresby Emila Labaja boli na kalendároch mesta zachytené po štvrtýkrát. Víťazstvo mestu priniesli v roku 2010, 2012 a tento rok**. Design kalendára: PRO GRUP, s. r. o

red.

ZO ZASADNUTIA MESTSKÉHO ZASTUPITEĽSTVA

ide o sumu **2757,06 €**). V súlade s novým zákonom o obecnom zriadení bolo potrebné schváliť i plat zástupkyni primátora, pri 80 % úväzku vo výške 70 % platu primátora mesta je jeho výška 3280,90 €.

Najrozsiahlejší bod rokovania bolo vysporiadanie nehnuteľností, v rámci ktorého poslanci rozhodovali až o 28-mich žiadostiach občanov mesta, vlastníkov bytov a nebytových priestorov, Lyžiarskeho klubu Sp. Nová Ves, spol. s r. o. SANEX, Slovenského zväzu záhradkárov, ako i Východoslovenskej distribučnej, a. s. Najväčšiu diskusiu vyvolala žiadosť Záujmového združenia právnických osôb „Multifunkčný areál Schulerloch", ktoré je vlastníkom strelnice umiestnenej na prenajatej časti pozemku mesta Spišská Nová Ves. Prevádzka strelnice je podľa žiadateľa od jej založenia vysoko perspektívna, v hodnotenom období bola využívaná členmi športových klubov na tréning i organizovanie súťaží, verejnosťou, ozbrojenými zložkami i školami mesta na branné cvičenia, s čím súvisí potreba realizácie stavebných úprav vo forme budovania ochranných balistických a akustických zábran. Združenie zároveň požiadalo o odkúpenie užívaných parciel rozšírených o dopadovú plochu. **Ide o rozsiahlu plochu s výmerou 3726 m² a 6415 m²**. Zároveň združenie požiadalo o 20-ročnú výpožičku časti pozemku mesta vo vyčíslenom rozsahu **20568 m²**, na ktorých má v pláne svojpomocne zriadiť rekreačný bežecký okruh v dĺžke 4,4 km a náročnejší biatlonový celoročný okruh v dĺžke 2,5 km s „trestným kolom“ dĺžky 150 m. Nakoľko ide o rozsiahle plochy, poslanci rozhodli uvedené žiadosti stiahnuť z rokovania a navrhli ich opätovné prerokovanie po predložení detailného projektového zámeru využitia tohto územia doposiaľ slúžiaceho aj na rekreačné účely občanov mesta.
Prerokované materiály, prijaté uznesenia, hlasovanie poslancov a zvukový záznam nájdete na www.spisskanovaves.eu – modrá sekcia SNV – Samospráva – MsZ.

Andrea Jančíková

BLESKOVKY

23. 3. 2018 na **IX. Okresnom sneme JDS** v Spišskej Novej Vsi prerokovali správy o činnosti, hospodárení, revízny správu za roky 2015 – 2017 a predložili návrh činnosti i rozpočtu do X. snemu OO JDS. Na sneme ocenil M. Húlkovú, P. Barilu, P. Kišsemana a Ing. O. Majerníka. Za prácu poďakovali odchádzajúcim členom výboru A. Sýkorovej, Mgr. J. Brezovskému. Tichú spomienkou poslali Ing. E. Škerlíkovi a T. Hrušovskému. Rokovanie viedla Mgr. J. Prochotská. Snem na nové štvorročné obdobie **zvolil predsedu OO JDS Ing. L. Dulu**.

Študenti Gymnázia na Školskej ulici mali príležitosť zúčastniť sa **chemického workshopu** v partnerskom meste **Claushtal-Zellerfeld**. V Nemecku trávili zaujímavý týždeň zameraný nielen na hltanie poznatkov z chémie, ale najmä na overenie teoretických poznatkov v praxi a na vyskúšanie tamojších laboratórií. Celý pobyt bol spríjemnený rôznymi akciami, na ktorých sa lepšie spoznali aj s inými účastníkmi „chemického“ stretnutia. Komunikácia prebiehala v angličtine. Študenti získali prehľad o podmienkach pre štúdium chémie v Nemecku a v ostatných zúčastnených krajinách. *„Myslíme si, že takéto workshopy sú veľkým prínosom pre našu budúcnosť nielen po stránke odbornej či praktickej, ale aj pre schopnosť naučiť sa pracovať v tíme, komunikovať v cudzom jazyku, a získavať tak ďalší, zatiaľ nepoznaný životný rozmer. S radosťou by sme si to zopakovali aj nabudúce,“* uviedol účastník workshopu **Matúš Prachnár**.

Vzdelávací proces žiakov **ZŠ Nad Medzou** bol v školskom týždni od 12. do 16. marca t. r. zameraný na poznávanie histórie a kultúry krajín zapojených do európskeho projektu v rámci Erasmus+. Žiaci, učitelia európskych krajín (Poľska, Bulharska, Talianska, Litvy a Slovenska) sa zaoberali témou projektu **„Mýty a legendy v Európe“**. Účastníci sa snažili poznávať slávnu minulosť každej partnerskej krajiny, hľadali jedinečné príbehy o hrdinoch a ich skutkoch, miestach, čase a udalostiach spájaných s tajomnými stvoreniami. Cieľom projektu je zachrániť kultúrne dedičstvo, šíriť ho po celej Európe. Ale zároveň sa dozvedieť o histórii ostatných krajín, byť tolerantnými a tvorivými pri rozširovaní horizontov poznania inovatívnymi a tvorivými spôsobmi.

22. 3. 2018 sa na Filozofickej fakulte v Košiciach uskutočnilo **krajské kolo 10. ročníka Dejepisnej olympiády**. ZŠ na Ul. Ing. O. Kožucha vzorne reprezentovali víťazi okresného kola. **Lucia Zajacová** z VIII. A v kategórii D obsadila **1. miesto** a postupuje na celoslovenské kolo. Aj ostatní - **Šimon Kirňak** VII. A, **Barbara Birošová** VIII. A, **Samuel Kačenga** IX. A - boli úspešní riešitelia. Žiakov pripravovala Mgr. Magdaléna Šišková.

V marci **Gymnázium na Školskej ulici navštívila delegácia z Ruska**, riaditeľka školy v Ľuberci Tatiana Petrovna Ivanova a jej dve kolegyne Teimina Dallakian a Natália Maslikova. Na Slovensko pricestovali po prvýkrát. Uvedené gymnázium v súčasnosti participuje na výmenných pobytoch so štyrmi európskymi školami. Moskovčanky čakalo oficiálne i neoficiálne prijatie. Oficiálne bolo slávnostné prijatie primátorom Jánom Volným a záverečnou oficiálnou bodkou bolo prijatie ruských pedagógov a vedenia gymnázia na Veľvyslanectve Ruskej federácie jeho excelenciou Alexeyom Leonidovičom Fedotovom a prvým kultúrnym atašé Vladislavom Kulikovom. Neoficiálny program pozostával z poznávania našej histórie, prírodných krás a okolia Spiša. **Projekt o spolupráci škôl** s názvom **Fénix** bol spečatený podpismi oboch riaditeľov.

POLICAJNÉ OKIENKO

Poverený príslušník OO PZ SNV 14. 3. 2018 vzniesol obvinenie za prečin krádež spáchaného formou spolupáchateľstva I. Š a mal. Ľ. H. ktorí 10. 3. 2018 o 13.10 hod. z predajne RESA Market na Ul. J. Fabiniho po predchádzajúcej spoločnej dohode a bez použitia násilia ukradli peňaženku s finančnou hotovosťou a to tak, že ml. Ľ. H. vošiel do predajne a po tom, čo našiel na pulte pri pokladni kabelku, vyšiel z predajne, kde o tom informoval I. Š., ktorý následne vošiel do predajne a z kabelky ukradol peňaženku, v ktorej sa nachádzala finančná hotovosť vo výške 280 €. Krádežou spôsobili škodu vo výške 287 €. I. Š. sa uvedeného skutku dopustil aj napriek tomu, že bol za obdobný čin v predchádzajúcich dvanástich mesiacoch postihnutý OO PZ v SNV, ktoré mu 24. 2. 2018 uložilo blokovú pokutu nezaplatenú na mieste vo výške 33 €. Uvedeného skutku sa dopustil aj napriek tomu, že bol za taký čin v predchádzajúcich dvadsiatich štyroch mesiacoch odsúdený, a to trestným rozkazom Okresného súdu Poprad odňatím slobody nepodmienečne na 7 mesiacov. I. Š. bol zadržaný a umiestnený do CPZ s návrhom na väzbu.

Vyšetrovateľ OKP OR PZ SNV 20. 3. 2018 začal trestné stíhanie za prečin krádež, ktorého sa dopustil doposiaľ NP tým, že 20. 3. 2018 v čase od 18.35 do 18.55 hod. v SNV na Gorazdovej ul. na parkovisku za pizzeriou Bomba, pristúpil k tam odstavenému uzamknutému osobnému motorovému vozidlu, na ktorom rozbil sklenenú výplň dverí a odcudzil jeden IPAD, jeden notebook, dva kľúče od motorového vozidla a z miesta odišiel. Odcudzením spôsobil poškodenému škodu vo výške najmenej 1 000 € a škodu pre firmu Mmcité2 vo výške najmenej 1 300 €.

Poverený príslušník PZ SR 26. 3. 2018 vzniesol obvinenie z prečinu neoprávnené používanie cudzieho motorového vozidla voči M. O., ktorý 19. 5. 2017 v čase okolo 16.00 hod. v SNV po tom, ako mu poškodený S. K. zveril svoje osobné motorové vozidlo zn. Škoda Fábia Combi za účelom namontovania kamery, bez jeho predchádzajúceho súhlasu a vedomia, teda neoprávnene viedol motorové vozidlo pričom na ceste z Odorína do SNV bol účastníkom dopravnej nehody, čím takto pre poškodeného S. K. spôsobil škodu vo výške 7 653 €.

Polícia vyzýva občanov, vodičov motorových vozidiel a posádky aby si vo vozidlách nenechávali cenné veci, tašky, kabelky, notebooky, mobilné telefóny, ktoré sa stávajú ľahkou korisťou pre páchateľov trestnej činnosti.

Na základe telefonického oznamu hliadka MsP 19. 3. 2018 našla na Krčméryho ul. ležať na zemi muža s poranenou tvárou. Muž bol pri vedomí a hliadke uviedol, že spadol a hlavou narazil na obrubník. Jednalo sa o J. P. Na miesto bola privolaná RZP, ktorá následne muža previezla na odborné lekárske ošetrenie.

Na útvar MsP 20. 3. 2018 telefonicky oznámila V. P., že na priestranstve pred OC Lidl našla červenú peňaženku s finančným obnosom a platobnými kartami na meno F. T. Nález bol zápisnične zadokumentovaný. Vec v priebehu dňa bola odovzdaná poškodenej strane oproti podpisu.

Hliadka MsP 21. 3. 2018 riešila na Strojníckej ul. zistený priestupok proti verejnému poriadku, ktorého sa nerešpektovaním ustanovení VZN mesta SNV č. 6/2003 (O čistote mesta) dopustila E. Š. tým, že znečistila verejné priestranstvo v okolí kontajnerov odpadkami. Náprava zjednaná na mieste, priestupok riešený v kompetencii MsP.

Na kamerovom systéme budovy MsP boli 26. 3. 2018 o 1.50 hod. spozorované tri podozrivé osoby, ktoré vyvracali dopravné značky na Školskej ulici. Za prítomnosti hliadky uvedené osoby uviedli dopravné značenie do pôvodného stavu. Pre vysoký stupeň opitosti nebolo možne skutok riadne objasniť a prejednať na mieste. Vec v riešení.

PROSBA O IDENTIFIKÁCIU

Prosíme Spišskonovovešťanov o pomoc pri identifikovaní osôb na dvoch dobových fotografiách. Novorodeniatko v náručí starkej a malý chlapec držiaci závoj neveste sa volá Ladislav Ehrenreich. Pátrame po jeho záchrancoch. Akúkoľvek bližšiu informáciu, prosíme, oznámte alebo zašlite: Ružena Kormošová, Gymnázium Školská 7, Spišská Nová Ves alebo kormosova@gymsnv.sk, č. tel. 053/442 22 59.

ŠTÔLŇA ĽUDMILA V HNILČÍKU

Obec Hnilčík sa v minulosti preslávila baníctvom medených a železných rúd. Hnilčícke banské lokality s početnými baňami v Roztokách, na Grétli, v hornom Hnilčíku a v Bindte boli súčasťou vyspelého spišského baníctva a prosperity spišských banských miest, mimo iného aj Spišskej Novej Vsi. Obzvlášť významnými obdobiami bolo 18. storočie, kedy spišská meď bola významným obchodným artiklom európskeho významu. V druhej polovici 19. storočia nastúpila éra ťažby a spracovania železorudného sideritu veľkými nadnárodnými spoločnosťami v Bindte a v Roztokách. Na území obce vyrástli technicky a technologicky vyspelé banské závody s úpravňami rúd, pražiarňami sideritu, banskými lanovkami a železnicami.

Stáročia trvajúce baníctvo na Hnilčíku zanechalo po sebe množstvo stavebných a technických banských pamiatok: portály banských štôlní, správne a bytové domy, sklady výbušnín, relikty banských úpravní a železníc… **Obec Hnilčík a občianske združenie Hnilčík** pre prítomnosť, pre budúcnosť na tomto kultúrnom dedičstve **vybudovali koncepciu** využitia banských pamiatok pre rozvoj turistického ruchu, ktorej súčasťou je aj **malý banský skanzen**.

Štôlňa Ľudmila, bývalý podzemný sklad výbušnín, je súčasťou Banského skanzenu Hnilčík. Ten bol zriadený v roku 2014 a umožňuje záujemcom o spoznávanie banskej minulosti Spiša navštíviť aj malú múzejnú expozíciu v budove bývalej školy v blízkosti obecného úradu. Súčasťou skanzenu sú aj **štyri atraktívne trasy náučných chodníkov** umožňujúce spoznávať slávnu, no už zabudnutú históriu tohto kúta Spiša spolu s pobytom v krásnej prírode. **Banské dielo Ľudmila** sprístupnila obec Hnilčík a **je otvorené v letnej sezóne**, od mája do októbra, v otváracích hodinách **denne od utorka do piatku od 13.00 do 16.00 h, v nedeľu od 9.00 do 16.00 h**. Návštevníkom bude poskytnutá **sprievodcovská služba s odborným výkladom**. Záujemcovia môžu navštíviť štôlňu a múzeum aj mimo uvedený čas po predchádzajúcej dohode na t. č. 0903 243 349 - Ing. Ján Černík.

Marián Jančura

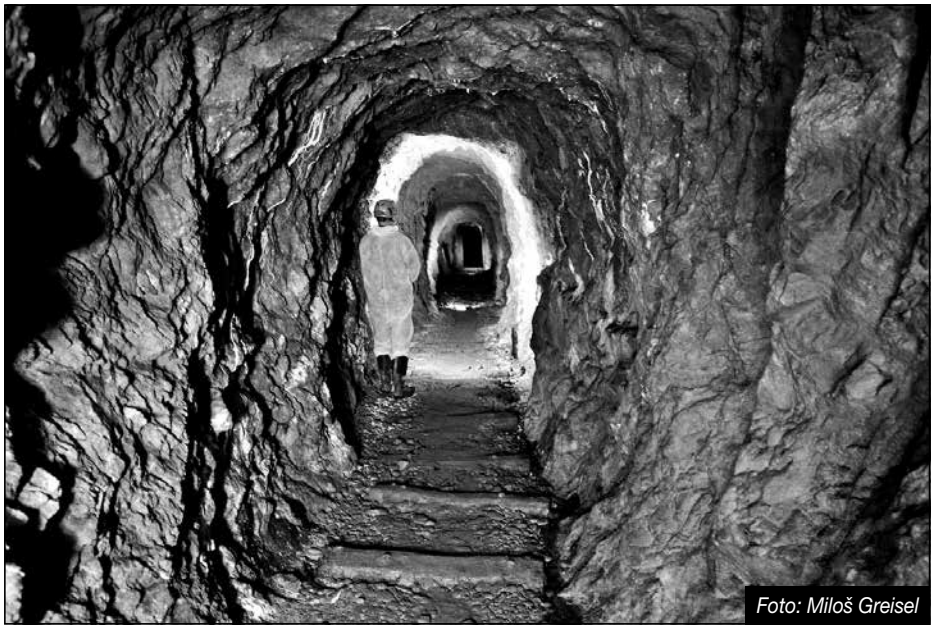

Foto: Miloš Greisel

Z ČINNOSTI MESTSKÉHO ÚRADU

Mestský úrad je výkonným orgánom mestského zastupiteľstva a primátora mesta. Mestský úrad je zložený z viacerých oddelení a referátov. V tomto seriáli sa pokúsime priblížiť vám činnosti, ktoré zabezpečujú jednotlivé oddelenia.

Občania v ťažkých životných situáciách odkázaní na sociálnu pomoc sa obracajú na **oddelenie sociálnych vecí**, ktorého vedúcou je **Ing. Júlia Jančurová**. **Piati pracovníci** oddelenia poskytujú základné sociálne poradenstvo pri riešení sociálnej núdze občanov.

Pod oddelením sú začlenené:

- vrátnica v Dome opatrovateľskej služby na Levočskej ulici, ktorá dohliada na pokojné bývanie obyvateľov,
- Dom humanity Nádej - je nocľaháreň určená na prenocovanie mužov, ktorí nemajú vytvorené podmienky na uspokojenie základných životných potrieb,
- Komunitné centrum, ktoré navštevujú občania za účelom sociálneho poradenstva, vzdelávacej činnosti, záujmových činností a deti pripravujúce sa na vyučovanie,
- terénni sociálni pracovníci, ktorí poskytujú pomoc pri integrácii marginalizovanej rómskej komunity,
- 3 kluby dôchodcov – na Levočskej ul., na Fabiniho ul., v Novoveskej Hute, ktoré zabezpečujú organizovanie spoločenských a kultúrnych podujatí pre viac ako 300 registrovaných členov.

Dôchodcovia, ŤZP občania, rodiny s deťmi si po splnení podmienok môžu podať žiadosť o mestský nájomný byt prostredníctvom oddelenia sociálnych vecí MsÚ, ktoré žiadosti postúpi na rokovanie sociálno-zdravotnej komisii pri mestskom zastupiteľstve a vedie zoznam žiadateľov o mestský nájomný byt. Oddelenie vybavuje žiadosti o prechod nájmu, výmenu bytov, o zmenu trvalého a prechodného pobytu v mestských bytoch, vedie evidenciu nájomných zmlúv a zmlúv o napojení do distribučnej sústavy.

Oddelenie vedie agendu súvisiacu s vykonávaním osobitného príjemcu dávky v hmotnej núdzi a príspevkov, ktorý rieši problém s neplatičmi na nájomnom a komunálnom odpade, keďže dávka je poberateľovi vyplatená po zaplatení nájmu a splátky dlhu.

Referát sociálnych služieb pripravuje podklady pre posúdenie odkázanosti osoby na sociálnu službu a vydáva rozhodnutie o odkázanosti na sociálnu službu v zariadení pre seniorov, v zariadení opatrovateľskej služby, v dennom stacionári a opatrovateľskú službu. Vykonáva sociálnu posudkovú činnosť a zabezpečuje vypracovanie zdravotného posudku lekármi.

Spolupôsobí pri výkone opatrení sociálnoprávnej ochrany detí a sociálnej kurately, navštevuje domácnosti rodičov detí, ktoré sú umiestnené v centrách pre deti a rodiny, podáva správy pre zariadenia a iné inštitúcie o podmienkach návratu dieťaťa do rodinného prostredia. Poskytuje pomoc dieťaťu v naliehavých prípadoch a podieľa sa na spracovaní a plnení plánu sociálnej práce s dieťaťom, vyjadruje sa k spôsobu života osoby, ktorá má záujem stať sa pestúnom alebo osvojiteľom. Na úpravu a zachovanie vzťahov medzi dieťaťom a rodičom poskytuje príspevok na dopravu rodičov do centra pre deti a rodiny, príspevok na osamostatnenie sa mladého dospelého po odchode z centra, príspevok akreditovanému subjektu, tvorí úspory deťom v detskom domove.

Oddelenie sociálnych vecí zabezpečuje:

- jednorazové dávky v hmotnej núdzi určené na základné ošatenie a základné vybavenie domácnosti rodinám v hmotnej núdzi,
- finančné príspevky organizáciám III. sektora a cirkevné organizácie, zväzy a združenia dôchodcov a osôb so zdravotným postihnutím,
- pohreby bezdomovcov nájdených na území mesta,
- finančné príspevky darcom krvi – ocenenia pre držiteľov plakety prof. Jana Janského a medaily prof. Jána Kňazovického,
- vyjadrenia pre súd k právnej veci zbavenia svojprávnosti osoby a k návrhu opatrovníka na zastupovanie tejto osoby,
- vypracovanie správy o povesti osôb pre súdy, Policajný zbor a iné inštitúcie,
- vyjadrenia k udeleniu štátneho občianstva cudzincom,
- finančnú podporu neverejných poskytovateľov sociálnych služieb – transfery na opatrovateľskú službu a zariadenia pre seniorov,
- spracovanie žiadosti, prípravu transferov a zúčtovania finančného príspevku pre domov dôchodcov a nocľaháreň z rozpočtovej kapitoly Ministerstva práce, soc. vecí a rodiny SR,
- spracovanie štatistických údajov,
- sociálne služby najmä pre osamelých občanov,
- pomoc pri osobnej starostlivosti o dieťa – zabezpečenie opatrovateľky pri narodení trojičiek,
- odľahčovaciu službu pre osobu, ktorá opatruje osobu s ŤZP počas obdobia, v ktorom nemôže opatrovanie vykonávať,
- vypracovanie, plnenie a vyhodnotenie Komunitného plánu sociálnych služieb mesta,
- realizáciu projektu „Take away“ s cieľom integrácie rómskej komunity,
- prejednanie priestupkov maloletých a mladistvých občanov proti zákazu požívania alkoholických nápojov alebo iných návykových látok na podnet mestskej polície.

POLICAJNÉ OKIENKO

Hliadka MsP 21. 3. 2018 riešila na Potočnej ul. v SNV zistený priestupok proti verejnému poriadku, ktorého sa nerešpektovaním ustanovení VZN mesta SNV č. 2/2008 o trhovom poriadku v meste dopustil S. K., keďže ponúkal a predával zemiaky bez náležitých povolení. Náprava bola zjednaná na mieste, predaj mu bol pozastavený. Priestupok vyriešený v kompetencii MsP.

Hliadka MsP 3. 4. 2018 o 23.30 hod. pri preverení lokality Tepličská cesta spozorovala horiaci veľkokapacitný kontajner v blízkosti obytných domov na osade Hájik. Nakoľko zamoroval okolie dymom z horiacich plastov a hrozilo prenesenie ohňa na obytné budovy, na miesto boli privolaní príslušníci HAZZ, ktorí oheň uhasili.

ZBIERKA PLASTOVÝCH VRCHNÁKOV

z mlieka, malinoviek, džúsov
na pomoc opusteným zvieratám

Zberné miesta v SNV:
OK PFAFF, s. r. o. Ing. Kožucha 8;
Veterinárna ambulancia Smižany Tatranská 33;
Psí salón Lilly Trieda 1. mája 53;
Veterinárna ambulancia MVDr. Ján Korim Šafárikovo námestie 3;
Prvá stavebná sporiteľňa (pri drogérii Schwabik v bráne) - Zimná 37;
Textilná galantéria - drogéria Zámočnícka 1;
Chovateľské potreby Duľa Rázusova 1

Viac informácií nájdete na www.ochlp.wordpress.com

ZOO
Spišská Nová Ves

1. 5. 2018
11.00 h | vystúpenie populárnej detskej kapely **PACI PAC**
10.00 - 16.00 h | roadshow
Spolu za zdravý a krásny úsmev

12. 5. 2018
14.00 - 16.00 h
Deň pre spevavé vtáky
(kampaň „Silent forest“)

ORGANIZÁCIA AUTOBUSOVEJ DOPRAVY POČAS UZÁVIERKY ULICE ODBORÁROV

eurobus

Od pondelka 16. 4. 2018 začali **rekonštrukčné práce na Ulici odborárov** v Sp. N. Vsi, pričom dôjde k úplnému **vylúčeniu autobusovej dopravy z tejto ulice**.

LINKY MHD - Príchod na železničnú stanicu bude presmerovaný cez ulicu Vajanského, kde bude zriadená náhradná zastávka určená **len na výstup**. (pri zdravotnom stredisku)

Odchod zo železničnej stanice smer centrum: zastávka zrušená - cestujúci môžu na nástup využiť autobusovú stanicu **pričom odchody autobusov z autobusovej stanice sa budú riadiť časom odchodu zo železničnej stanice**.

PRÍMESTSKÉ LINKY zastávku železničná stanica **nebudú** obsluhovať vôbec, teda **nástup** a **výstup** cestujúcich **bude len na autobusovej stanici**.

eurobus, a. s. DZ Sp. N. Ves

VYSOKÁ ŠKOLA ZDRAVOTNÍCTVA A SOCIÁLNEJ PRÁCE SV. ALŽBETY, BRATISLAVA
Palackého 1, 811 02 Bratislava

Prečo študovať na VŠZaSP sv. Alžbety v Bratislave
- VŠ bola prijatá za člena EUA a medzi signatárov Veľkej Charty Bolonskej univerzity
- VŠ s najnižším školným v SR

Je tu možnosť študovať na detašovanom pracovisku: **v Spišskej Novej Vsi,** študijný odbor **SOCIÁLNA PRÁCA.**

Prihlášky odoslať na adresu: VŠZaSP sv. Alžbety, P. O. Box 104, 810 00 Bratislava

Informácie - tel. č. 0911 104 940, resp. Zimná ul. 48, SNV
Ďalšie informácie nájdete na www.vssvalzbety.sk

ZÁKLADNÁ UMELECKÁ ŠKOLA
SPIŠSKÁ NOVÁ VES

Vás pozýva na talentové skúšky do

HUDOBNÉHO
VÝTVARNÉHO
TANEČNÉHO
A LITERÁRNO-DRAMATICKÉHO ODBORU

na školský rok 2018/2019

Termín konania skúšok:
9. a 10. máj 2018
od 13:00 do 17:00 hod.

Miesto konania:
budova ZUŠ - J. Fabiniho 1, Spišská Nová Ves

Tešíme sa na Vás!

www.zussnv.sk, m.kacvinska@zus-snv.sk
tel. 0918 566 799
ZUŠ Spišská Nová Ves

Riaditeľka Jazykovej školy, Javorová 16, Spišská Nová Ves informuje o voľnom pracovnom mieste

NA POZÍCIU UČITEĽ/KA ANGLICKÉHO A NEMECKÉHO JAZYKA NA PLNÝ ÚVÄZOK

od 1. septembra 2018

Kvalifikačné predpoklady: vysokoškolské vzdelanie 2. stupňa podľa vyhlášky č. 437/2009.

Iné požiadavky: prax na základnej, strednej alebo jazykovej škole min. 3 roky výhodou, okolností umožňujúce pracovať popoludní.

Požadované doklady: životopis, doklady o dosiahnutom vzdelaní zašlite poštou, e-mailom alebo doručte osobne do 15. 6. 2018 na riaditeľstvo školy.

Kontakt: js@jssnv.sk, 0905 727 558.

OZNAM PRE BUDÚCICH PIATAKOV

Riaditeľstvo **ZŠ, Z. Nejedlého 2, Spišská Nová Ves** oznamuje budúcim piatakom, že v školskom roku 2018/2019 opätovne zriaďuje

ŠPORTOVÚ TRIEDU SO ZAMERANÍM NA FUTBAL, ŠPORTOVÚ STREĽBU A PLÁVANIE

Záujemcovia sa môžu hlásiť osobne alebo na t. č. 053/442 62 77 u vedenia školy, ktoré vám poskytne bližšie informácie.

Mgr. Miroslav Nováček, riaditeľ školy

ZÁPIS DETÍ DO MATERSKEJ ŠKOLY

v zriaďovateľskej pôsobnosti Mesta Spišská Nová Ves na školský rok 2018/2019 sa bude konať v termíne

od 2. mája do 31. mája 2018

Miestom na podávanie žiadostí na prijatie dieťaťa do materských škôl (zoznam viď **www.ssz.snv.sk**) je každá materská škola. V nich sú zverejnené podmienky prijatia. Rozhodnutie o prijatí dieťaťa do zariadenia vydáva v zmysle platnej legislatívy riaditeľka materskej školy.

Materská škola na Ul. P. Jilemnického 2 poskytuje diétne stravovanie pre deti trpiace celiakiou.

Správa školských zariadení

750 SPIŠSKÁ NOVÁ VES

VEČERNÝ BEH MESTOM 2018 A „MAJSTROVSTVÁ SLOVENSKA V INLINE KORČUĽOVANÍ“

1. 6. 2018

Časový harmonogram podujatia VBM 2018:
od 14.00 h - štart žiackych a dorasteneckých kategórií
od 16.00 h - štart kategórie dospelých

Časový harmonogram podujatia MSR v inline korčuľovaní:
od 18.00 h - Majstrovstvá Slovenska žiakov
od 18.30 h - Majstrovstvá Slovenska v polmaratóne

Prihlásiť sa je možné prostredníctvom webu: **www.prihlasky.vos-tpk.sk**

Upozornenie pre vodičov:
1. 6. 2018 je plánovaná **uzávera cestných komunikácií** - Letná a Zimná ul.

HOTELOVÁ AKADÉMIA
RADNIČNÉ NÁMESTIE 1

Prečo nepreniknúť hlbšie do tajov hotelierstva, gastronómie, turizmu a obchodu?

- Chceš sa stať majstrom kuchárskeho umenia, šikovným čašníkom, zručným barmanom, baristom, ochotným recepčným, zodpovedným prevádzkarom, žiadaným turistickým sprievodcom či dokonca úspešným manažérom?
- Chceš bezpečne, plynulo a isto plávať v cudzojazyčných vodách poznávacie zájazdy – Poľsko, Rakúsko, Veľká Británia, Francúzsko, Taliansko, Španielsko?
- Chceš spoznávať atraktívne domáce i zahraničné turistické destinácie Grécko, Cyprus, Taliansko, Francúzsko, Nemecko?
- Chceš stretávať nových ľudí rôznych národností?
- Chceš byť znalcom súčasného multikultúrneho sveta, slovenských i medzinárodných jedál, zvykov a tradícií?

Tak neváhaj a poď študovať na Hotelovú akadémiu ☺.

Vieme, ako na to, poznáme správne ingrediencie, recepty, máme overené postupy. Všetko potrebné ti naservírujeme na striebornom podnose. Maturitné vysvedčenie/výučný list, možnosť získať skúsenosti z domácej i zahraničnej praxe - to ti bezpečne zaručí úspešný vstup do budúcej profesionálnej kariéry.

História

Hotelová akadémia v Spišskej Novej Vsi má viac ako sedemdesiatročnú tradíciu. V regióne Spiš i v rámci Slovenskej republiky má vybudovaný imidž a pevné miesto v rámci stredných škôl. Poskytuje flexibilné odborné vzdelávanie v študijných a učebných odboroch a pripravuje žiakov v súlade s požiadavkami Európskej únie a trhu práce.

Poslanie/Vízia

Hotelová akadémia v Spišskej Novej Vsi má víziu stať sa: „modernou školou, prosperujúcou inštitúciou poskytujúcou žiakom moderné vzdelanie, produkujúcou jazykovo zdatných, komunikatívnych, kooperujúcich, proeurópsky orientovaných, v IKT zručných, tolerantných žiakov schopných zapojiť sa do rozvoja služieb, obchodu, turizmu, cestovného ruchu v európskom kontexte“. Súčasťou Hotelovej akadémie je aj školský internát, ktorý poskytuje ubytovanie, stravovanie a výchovno-vzdelávaciu činnosť žiakom, ktorí študujú na stredných školách v Spišskej Novej Vsi.

Odborná prax

Významnou súčasťou štúdia je odborná prax žiakov. Tá im dáva možnosť získavať praktické zručnosti vo veľmi kvalitných zariadeniach spoločného stravovania a cestovného ruchu. Už počas štúdia sa zviditeľňujú zabezpečovaním rôznych akcií organizovaných v spolupráci s rôznymi inštitúciami regionálnej, krajskej, národnej ale aj medzinárodnej pôsobnosti (plesy, rauty, recepcie, svadby a pod.). Pedagogickí zamestnanci sú kvalifikovaní odborníci, ktorí stavajú svoje dielo tak, aby slúžilo dlhé roky, čo sa im záujmom o našich žiakov aj potvrdzuje.

Hotelová akadémia je jedinou strednou odbornou školou, ktorá žiakom v učebných odboroch v 3. ročníku platí vreckové za produktívne práce.

Duálne vzdelávanie

Ambíciou školy je aktívne sa zapojiť do duálneho vzdelávania. V súčasnosti má škola uzatvorené 4 zmluvy s týmito spoločnosťami: dm drogeriemarkt, s. r. o,; Kaufland Slovenská republika, v. o. s.; Lidl Slovenská republika, v. o. s., a Hotel Metropol, a. s.

Zahraničná spolupráca

Počas štúdia majú žiaci možnosť absolvovať zahraničnú prax v rôznych európskych turistických centrách.

Ich výhodou je upevňovanie a získavanie praktických zručností a vedomostí na medzinárodnej úrovni s možnosťou intenzívne upevňovať zdatnosť v cudzích jazykoch.

Škola zabezpečuje zahraničné stáže v spolupráci s partnermi:

1. NEMECKO – ZAV (Zentrale Auslands und Fachvermittlung) so sídlom v Bonne
2. CYPRUS, GRÉCKE OSTROVY (KOS, KRÉTA) - ALGOOS STUDY WORK AND TRAVEL INCtm, Grécko
3. GRÉCKO (oblasť Chalkidiki) – SANI S.A. a PALLINI S.A.
4. TALIANSKO – EUROPE3000 srl (Agentúra pre vzdelávanie), Bergamo Taliansko
5. TALIANSKO - ART & ENTERTAIMENT SWISS SA
6. ŠPANIELSKO – INTERNATIONAL HOSPITALITY MANAGEMENT AND GASTRONOMY SCHOOL Barcelona

Škola je členom a aktívne sa zapája do činnosti v medzinárodných odborných inštitúciách:

1. AEHT – European Association of Hotel and Tourism Schools, Luxemburg – v rámci spolupráce sa zúčastnili dve žiačky v apríli 2018 medzinárodnej barmanskej súťaže v Slovinsku
2. Zväz hotelov a reštaurácií Slovenskej republiky
3. Slovenská barmanská asociácia - žiaci v spolupráci s asociáciou absolvujú intenzívny týždenný barmanský kurz, ktorý vedú lektori s medzinárodnou licenciou. Jej úspešní absolventi získajú Certifikát „barman-nápojár“ s medzinárodnou platnosťou.
4. Academy of Coffee, s. r. o. - každý rok organizuje baristický kurz na škole, kde úspešným ukončením absolventi získavajú certifikát „barista“ s medzinárodnou platnosťou.

Aktivity školy

Škola každoročne organizuje pre svojich žiakov rôzne aktivity:

- **Deň zdravej výživy** - prezentácia zdravého života a zdravého stravovania pod záštitou KSK a v spolupráci s Regionálnym úradom verejného zdravotníctva,
- **Vianoce na Hotelovej akadémii** a **Veľká noc na Hotelovej akadémii** - televízna relácia v spolupráci s regionálnou televíziou REDUTA,
- **Reprezentačný ples Hotelovej akadémie**, na ktorom sa zúčastňujú nielen žiaci školy a rodičia, ale aj široká verejnosť zo Spišskej Novej Vsi a okolia.

Úspechy školy

Žiaci školy sa pod vedením svojich pedagógov zapájajú do mnohých aktivít a súťaží. V tomto školskom roku 2017/2018 sme zatiaľ dosiahli 1. miesto v Medzinárodnej barmanskej súťaži CASSOVIA KONIFERUM CUP 2018 v Košiciach.

Školský internát pri Hotelovej akadémii

Školský internát pri Hotelovej akadémii s kapacitou 135 miest je jediným výchovno-vzdelávacím zariadením v Spišskej Novej Vsi. Poskytuje ubytovanie, stravovanie a výchovno-vzdelávaciu činnosť žiakom, ktorí študujú na niektorej zo stredných škôl na území mesta Spišská Nová Ves. Ponúkame:

- ubytovanie v príjemne zariadených izbách,
- celodenné stravovanie v školskej jedálni,
- bohaté kultúrne a športové vyžitie, rozvíjanie talentu a záujmov v záujmových krúžkoch a celointernátnych akciách,
- kuchynku vybavenú mikrovlnou rúrou, varnými kanvicami a chladničkou na každom poschodí,
- spoločenské miestnosti s televíznymi prijímačmi,
- internetové pripojenie na izbách (WiFi),
- počítačovú a internetovú miestnosť na každom poschodí,
- dobre vybavenú posilňovňu,
- stolnotenisový stôl,
- multifunkčné ihrisko, jedenkrát do týždňa telocvičňu,
- rôzne spoločenské hry.

Prioritou Hotelovej akadémie je:

spokojný rodič, zákazník a úspešný absolvent schopný okamžite sa uplatniť na domácom a zahraničnom trhu práce alebo pokračovať v ďalšom štúdiu.

Kontaktné údaje:

Hotelová akadémia
Radničné námestie 1
052 01 Spišská Nová Ves
Riaditeľ školy: Mgr. Milan Kudrik
Tel./fax: 053/446 4215, 053/442 41 89, 0948 094 212
E-mail: hotelovkasnv@gmail.com
Web: www.hotelovkasnv.edupage.org
Fb: www.facebook.com/hotelovkasnv

OCHRANA LESOV PRED POŽIARMI

Jarné obdobie je už tradične spojené so zvýšeným výskytom požiarov suchých porastov a nárastom počtu lesných požiarov.
Podľa štatistických výkazov v územnej pôsobnosti Okresného riaditeľstva Hasičského a záchranného zboru v Spišskej Novej Vsi došlo v roku 2017 celkovo k 18 lesným požiarom s priamou škodou vo výške 37 050 €, avšak uchránené hodnoty boli vo výške 626 900 €.
Z vykonanej analýzy požiarovosti vyplýva, že najväčšími príčinami požiarov sú, tak ako aj v predošlých rokoch, požiare, ktoré vznikli hlavne vypaľovaním suchej trávy (9 požiarov) a manipuláciou s otvoreným ohňom (7 požiarov). Ďalšími príčinami vzniku lesných požiarov bolo spaľovanie odpadov a odpadkov (1 požiar) a 1 požiar bol zapríčinený bleskom.

Predísť vzniku požiarov môžeme najmä:
- dodržiavaním zásad protipožiarnej bezpečnosti pri činnostiach spojených so zvýšeným nebezpečenstvom vzniku požiaru alebo v čase zvýšeného nebezpečenstva vzniku požiaru,
- nevypaľovaním porastov bylín, kríkov a stromov,
- zakladaním otvoreného ohňa v prírode na miestach, ktoré sú na to vyhradené,
- bezpečným uhasením ohňa v ohnisku,
- dodržiavaním zákazu fajčenia a používania otvoreného plameňa na miestach so zvýšeným nebezpečenstvom vzniku požiaru,
- dodržiavaním vyznačených zákazov alebo príkazov týkajúcich sa ochrany pred požiarmi.

V prípade spozorovania požiaru je potrebné okamžite ohlásiť požiar na najbližšej ohlasovni požiarov v obci prípadne u správcu lesa alebo na **linke tiesňového volania 112, 150**.
Okresné riaditeľstvo Hasičského a záchranného zboru v Spišskej Novej Vsi upozorňuje občanov, že v prípade zistenia porušenia zákona č. 314/2001 Z. z. o ochrane pred požiarmi v znení neskorších predpisov môže byť právnickej osobe a fyzickej osobe – **podnikateľovi** udelená p**okuta až do výšky 16 596 € a fyzickej osobe** môže byť udelená pokuta za priestupok na úseku ochrany pred požiarmi v správnom konaní do výšky **331 €** a v blokovom konaní do výšky 100 €.
Veríme, že aj s vašou podporou sa nám podarí uchrániť prírodu pred zbytočnými stratami a spoločné úsilie, opatrnosť a ostražitosť nám pomôžu preklenúť toto nebezpečné obdobie.

mjr. Mgr. Dominik Ďorko
OR HaZZ SNV

Terra Incognita Košický kraj
DNI HUMORU NA SP•ŠI
7. – 9. 6. 2018
Spišská Nová Ves
7.6.2018 **Mesto plné detí**
hlavný hosť: MAJK SPIRIT
8.-9.6.2018 **WINE FEST**
Spišský salón kresleného humoru
Živá nahrávka Slovenského rozhlasu
Hlavní hostia: **Duchoňovci**, **Marián Čekovský**

PREVENTÍVNE PROTIPOŽIARNE KONTROLY V ROKU 2018

Od mája 2018 budú vykonávané preventívne protipožiarne kontroly v zmysle zákona o ochrane pred požiarmi v znení neskorších predpisov:
- v rodinných domoch a obytných domoch, okrem bytov, a v iných stavbách vo vlastníctve alebo užívaní fyzických osôb (na povalách, v suterénnych a pivničných priestoroch, hospodárskych budovách, garážach, dielňach a pod.) na uliciach: A**. Mickiewicza, E. M. Šoltésovej, J. Bottu, J. Čajaka, J. Fándlyho, J. Kostru, J. Wolkera, Kalinčiaka, Kukučínova, Letecká, M. Gorkého, Malá, Obrancov mieru, S. Chalupku, Slobody, Stojan, Šestnástka, T. Vansovej, V. Nezvala, Za šestnástkou**;
- v objektoch právnických osôb a fyzických osôb - podnikateľov sídliacich na uliciach a mestských častiach: **Tepličská cesta, Sadová, Šestnástka, Kozí vrch, sídl. Mier, sídl. Za Hornádom, Sídl. gen. Svobodu, Ferčekovce, Novoveská Huta, poznámka: všetko južne od Hornádu**.

Kontroly budú vykonávať členovia Dobrovoľného hasičského zboru Spišská Nová Ves, ktorí sa na požiadanie pred vykonaním kontroly preukážu poverením mesta spolu s občianskym preukazom.
Preventívnou protipožiarnou kontrolou sa preveruje dodržiavanie predpisov na úseku ochrany pred požiarmi.
Členovia kontrolných skupín sú pri vykonávaní preventívnych protipožiarnych kontrol oprávnení vstupovať do objektov, vykonávať potrebné zisťovania a úkony, nazerať do príslušnej dokumentácie, požadovať potrebné údaje a vysvetlenia a požadovať odstránenie zistených nedostatkov bez zbytočného odkladu.
Žiadame občanov a príslušných zamestnancov právnických osôb a fyzické osoby - podnikateľov, aby aj vo vlastnom záujme umožnili vstup a výkon týchto protipožiarnych kontrol, ktoré pomôžu odhaliť požiarne nedostatky a tak predchádzať vzniku požiarov a škôd na živote, zdraví i majetku. Ďakujeme za pochopenie.

Peter Klein
referát požiarnej ochrany, MsÚ

AGA PRIEMYSELNÝ PARK ROZŠIRUJE TÍM ZAMESTNANCOV

Spoločnosť vyrába presné strojárske výrobky prevažne do zahraničia. Žiadne veľké série, ale kusová a malosériová výroba. Uchádzač musí byť schopný čítať výkresy, programovať CNC stroje, správne upnúť súčiastku a obsluhovať stroj.
Možnosť programovania CNC strojov pomocou Autodesk Inventor HSM:
• Obsluha CNC horizontálnej vyvrtávačky WFT 11CNC, riadiaci systém Heidenhain iTNC 530
• Obsluha CNC obrábacieho centra, riadiaci systém FANUC
• Obsluha CNC sústruhu, riadiaci systém FANUC

„Hľadáme šikovných, kreatívnych strojárov, obrábačov kovov schopných programovať a obsluhovať CNC stroje. Ponúkame stabilné zamestnanie a zaujímavé finančné ohodnotenie, mladý kolektív, možnosť odborného a platového rastu,“
uviedol **Ing. Miloš Jochman**, konateľ spoločnosti.

Viac informácií získate na: **www.agapriemyselnypark.sk**, **info@agapriemyselnypark.sk** alebo na t. č. **0903 601 358**.
Žiadosti je potrebné zasielať:
AGA priemyselný park, s. r. o., Radlinského 23, Spišská Nová Ves

Spišská burza starožitností a kuriozít 2018
Soboty / 26. 5. * 23. 6. * 21. 7. *
25. 8. * 22. 9. * 27. 10. * 24. 11. * 22. 12.
Príďte predať, kúpiť alebo vymeniť starožitnosti, predmety a predmety minulých čias
****
od 8.00 do 15.00 hod na starom trhovisku oproti OC Sintra
Tel. č.: +421 910 149 926

OZNÁMENIE O ZBERE ODPADOV S OBSAHOM ŠKODLIVÝCH LÁTOK

Mestský úrad, oddelenie komunálneho servisu, oznamuje obyvateľom mesta Spišská Nová Ves termíny pre **jarný zber odpadov s obsahom škodlivých látok** v jednotlivých častiach mesta. Medzi tento odpad patria: **použité batéria a akumulátory, elektroodpad z domácností s obsahom škodlivín (chladničky, televízory, monitory), žiarivky, odpadové motorové a prevodové oleje, rozpúšťadlá, staré farby, laky, handry a rukavice znečistené olejom, obaly znečistené olejom a pod.** V rámci tohto zberu budú zbierané i elektroodpady z domácností bez obsahu škodlivých látok.

Pre občanov bývajúcich v bytových domoch sa zber bude realizovať prostredníctvom mobilnej zberne, ktorá bude pristavená po dobu 20 minút na vybraných stanovištiach. Pri preberaní odpadu je potrebné sa riadiť pokynmi obsluhy mobilnej zberne a preukázať sa OP. Odpad bude prevzatý len od občanov mesta. Zber týchto odpadov je bezplatný.

Zoznam stanovíšť v jednotlivých lokalitách mesta - 9. 5. 2018:

1.	Nov. Huta - námestie (reštaurácia Poľovník)	9.00 - 9.20
2.	Ferčekovce - križovatka Trenčianskej a Muráňskej	9.30 - 9.50
3.	Sídl. gen. Svobodu - parkovisko pri OD, Lipová 20	10.00 - 10.20
4.	sídl. Mier - parkovisko OD Prima (Šafárikovo nám.)	10.30 - 10.50
5.	sídl. Západ - parkovisko za OD (Kolárska ul.)	11.30 - 11.40
6.	Blaumont - parkovisko Filinského	11.50 - 12.00
7.	Hurbanova ul. - pri kotolni	12.10 - 12.30
8.	Slovenská 44 - pri kotolni	12.40 - 13.00
9.	Mlynská ul. - MPC starý vchod	13.10 - 13.30
10.	Ing. O. Kožucha - parkovisko pred futbalovým štadiónom	13.40 - 14.00

Termíny a podmienky zberu týchto odpadov pre občanov bývajúcich v rodinných domoch sú uvedené v kalendári zvozu separovaných zložiek z komunálnych odpadov pre rok 2018.
Počas celého roka môžu občania mesta horeuvedené odpady bezplatne odovzdať na Zbernom dvore na Sadovej ulici (ut - pi 8.00 - 16.00 h; so 8.00 - 12.00 h). Tento odpad bude občanom prevzatý po predložení občianskeho preukazu.

odd. komunálneho servisu, MsÚ

UPOZORNENIE NA PRERUŠENIE DISTRIBÚCIE ELEKTRINY

V zmysle ustanovenia zákona č. 251/2012 Z. z. o energetike oznamujeme, že pre uvedené odberné miesta bude prerušená distribúcia elektriny z dôvodu plánovaných prác na zariadení nízkeho / vysokého napätia v termínoch:

2. 5. 2018 / 7.30 - 17.30 h

Dubová: 7, 8, 9, 10, 3836;
Javorová: 5, 6, 7, 8, 9, 10, 11, 16;
Lipová: 5, 6, 7, 8, 9, 10, 11, 12, 13, 21

9. 5. 2018 / 7.10 - 16.30 h

Fraňa Kráľa: 37, 2477, 3913 a blok garáži kolmo na Konrádovu ul.;
Radničné námestie: 1845, 2154;
Zimná: č. d. 6, 83, 85, 86, 78, 88, 90, 91, 92, 94, 96, 97, 102, 103, 104, 105, 106, 107

10. 5. 2018 / 7.00 - 16.00 h

Česká: 2;
Moravská: 1, 2, 3, 4, 5, 6, 7, 8;
Slovenská: 40, 42, 44, 46, 48, 50, 52, 54, 56, 3914

10. 5. 2018 / 7.50 - 14.30 h

Hviezdoslavova: 15,
Letná: od 27 40

11. 5. 2018 / 7.10 - 16.00 h

J. C. Hronského: od 4 po 14;
Jesenského: od 1 po 15;
Koceľova: od 1 po 23, 6190;
Kollárová: od 1 po 27 nepárne, od 22 po 36 párne;
Mišíkova: od 1 po 12;
Puškinova: 13;
Rastislavova: od 1 po 6;
Slovenská: od 2 po 20, 22, 24, 26, 28, 30;
Svätoplukova: 1, 3, 4, 8, 206/2;
Tolstého: od 1 po 19

Nakoľko v čase uzávierky Informátora boli zverejnené len vyššie uvedené termíny prerušenia distribúcie elektriny, upozorňujeme, že **aktuálne informácie** týkajúce sa ďalšieho plánovaného prerušenia distribúcie elektriny a informácie o prípadnom skoršom ukončení prác nájdete na portáli eVSD - **www.vsds.sk** v časti Plánované odstávky.

ROZŠÍRENIE ZBERU BIO ODPADU

V súvislosti s prevádzkovaním Regionálneho centra zhodnocovania biologicky rozložiteľných odpadov mesto Spišská Nová Ves rozširuje zber BIO odpadu do ďalších lokalít.
Medzi tento odpad patrí tzv. zelený odpad – pokosená tráva, lístie, konáre, zvyšky ovocia a zeleniny. Rozšírenie zberu sa týka občanov bývajúcich v rodinných domoch v lokalitách **MsV č. 8 - staré mesto (sever) - ulice: Vajanského, Chrapčiakova, Hviezdoslavova, J. Fabiniho, Ing. Straku, Odborárov, Duklianska 1 - 57, Ing. Rojkoviča, Pri Vyšnej Hati, Sládkovičova, Krížova, Orlia, Jesenského, Tolstého, Mišíkova, Puškinova, Železničná, Mudroňova, Kollárova, Slovenská, Svätoplukova, Rastislavova, Levočská, Školská, Starosaská, Nad Medzou a MsV č. 9 - Telep - ulice: Bernolákova, J. Hollého, Kuzmányho, J. I. Bajzu, Kmeťova, Radlinského, Harichovský chodník, Jána Janského, Ľaliová, Púpavová, Astrová, Narcisová, Nezábudková.**
Upozorňujeme občanov, že v zmysle ustanovení zákona č. 79/2015 Z. z. o odpadoch sú povinní sa do uvedeného zberu zapojiť a na zber využívať hnedé plastové BIO nádoby. Občania bývajúci v rodinných domoch na horeuvedených uliciach, ktorí doteraz nemali možnosť BIO odpad triediť, sa môžu do zberu zapojiť vyplnením návratky, ktorú odovzdajú v podateľni Mestského úradu, Štefánikovo námestie 1, 052 01 Spišská Nová Ves. Uzávierka žiadaniek je **15. mája 2018**. Záujemcom bude pridelená samostatná hnedá zberová nádoba o objeme 240 l.
Rozvoz nádob v zmysle doručených žiadaniek pre uvedenú lokalitu budeme realizovať **22. mája 2018 v čase od 8.00 h**. Zberové nádoby budú v jednotlivých rodinných domoch odovzdávané priebežne. Pri preberaní nádoby je potrebné preukázať sa platným OP.
Občania, ktorí nebudú v uvedenom čase zastihnutí, ako i občania, ktorým uvedený termín nevyhovuje si môžu zberovú nádobu vyzdvihnúť v areáli Regionálneho centra zhodnocovania biologicky rozložiteľných odpadov (areál Skládky odpadov Kúdelník II - vpravo pri štátnej ceste Spišská Nová Ves - Markušovce), Kúdelník 2, Spišská Nová Ves - každý pracovný pondelok v čase od 8.00 do 13.00 h.
Kampaň bude pokračovať do ďalších lokalít podľa jednotlivých MsV. O termínoch budeme občanov informovať v nasledujúcich číslach Informátora.

odd. komunálneho servisu, MsÚ

NÁVRATKA – ZBER BIO - ODPADU

Lokalita:
MsV č. 8 - staré mesto sever,
MsV č. 9 - Telep

Meno a priezvisko kontaktnej osoby:

.....

.....

Adresa:

.....

.....

Tel. kontakt:

.....

Klub dôchodcov Lipa, Fabiniho 7, Spišská Nová Ves

1. a 8. 5. 2018 **Účasť na podujatiach mesta**
4. 5. 2018 Varenie a ochutnávka múčnych jedál
11. 5. 2018 **Turistická vychádzka do Bachledovej doliny - Chodník korunami stromov**
Poplatok za autobus 5 €. Vstupenky si platí každý sám.
Odchod autobusom od Jednoty o 8.00 h. Prihlásiť sa do 7. 5.
19. 5. 2018 **Spoločenské stretnutie „Deň Matiek“ v reštaurácii Paríž o 15.00 h**
Prihlásiť a zaplatiť poplatok 12 € do 14. 5. 2018.
24. 5. 2018 **Autobusový zájazd Poľsko – Inwald.**
Cena zájazdu 10 €.
Odchod autobusu o 5.30 h z parkoviska za Jednotou.
Vstupné do Inwald - Parku každý individuálne.
Prihlásiť sa do 18. 5. 2018.

Občianske združenie
CHATOVÁ OSADA KOŠIARNY BRIEŽOK
pozýva svojich členov na stretnutie,
ktoré sa uskutoční **19. 5. 2018 o 17.00 h**
pri **Novákovej chate na Košiarnom briežku**
Prosíme o účasť.

Mestská organizácia Jednoty dôchodcov na Slovensku v Spišskej Novej Vsi
pozýva svojich členov na tieto aktivity

2. 5. 2018 (streda) | Turistická vychádzka Gánovce – Zámčisko
Odchod osobným vlakom o 8.50 h
9. 5. 2018 (streda) | Turistická vychádzka Strečno
Odchod rýchlikom do Vrútok o 7.05 h
16. 5. 2018 (streda) | Plavba po rieke Bodrog
Prosíme už prihlásených členov zaplatiť za plavbu sumu 10 € do 10. 5. v KD na Levočskej ulici.
Tam dostanete presné informácie o akcii.
23. 5. 2018 (streda) | Turistická vychádzka na vyhliadkovú vežu v Košiciach
Odchod osobným vlakom o 7.11 h
30. 5. 2018 (streda) | Turistická vychádzka Hnilčík - Ráztoky - Hliníky
Odchod z AS o 7.50 h

KLUB DÔCHODCOV KOMENSKÝ

pozýva pedagogických pracovníkov dôchodcov na stretnutie, ktoré sa uskutoční
10. 5. 2018 (štvrtok)
o 10.00 h
v Klube dôchodcov na Levočskej ul.
Tešíme sa na vás.

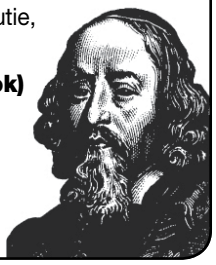

ZO č. 13 Slovenského zväzu zdravotne postihnutých Levočská ul. 14
pozýva svojich členov
na posedenie pri príležitosti

DŇA MATIEK
12. 5. 2018 (sobota)

o 16.00 h v reštaurácii Hotela Preveza.
Poplatok: členovia 10 €, nečlenovia: 12 €.
Tešíme sa na vás.

Chcem prispieť i ja – v tom úsilí vidím moju oddanosť,
lásku k môjmu národu a k bytostiam,
ktoré sú a budú mi večne milé. (M. R. Štefánik)

Mesto Spišská Nová Ves
a Klub Spoločnosti Milana Rastislava Štefánika
v Spišskej Novej Vsi pozývajú na

PIETNU SPOMIENKU

pri príležitosti 99. výročia tragického úmrtia
Milana Rastislava Štefánika
4. 5. 2018 o 14.00 h
pri pamätníku na Štefánikovom námestí

…Času májového, prvotní nového
všecko stvorení žádá. Nebo toho času,
veselého hlasu slavík znamení dává,
že zima minula, k nám se priblížila
líbých kvítku okrasa...
(P. Benický - Verše slovenské)

Dom a Miestny odbor Matice slovenskej v Spišskej Novej Vsi

pozýva na

BAROK NA SPIŠI A SLOVENSKÁ BAROKOVÁ POÉZIA

21. 5. 2018 o 15.00 h
v Dome MS, Zimná ulica 68

Slovom i videoprojekciou toto obdobie priblíži D. Rosová, pracovníčka pobočky STM. Básne z tvorby slovenských autorov prednesú členovia DS Hviezdoslav.
Spomienka pri príležitosti
750. výročia prvej písomnej zmienky
o meste Spišská Nová Ves.

STM SLOVENSKÉ TECHNICKÉ MÚZEUM
BANÍCKY SPOLOK SPIŠ SPIŠSKÁ NOVÁ VES

Multifunkčné energetické a banícke centrum,
Nábrežie Hornádu 14, Spišská Nová Ves
T.: 053/429 754 6, e-mail:
dana.rosova@gmail.com
Vstupné do expozície, na výstavu:
dospelí 2 €; žiaci, študenti a dôchodcovia 1 €;
deti do 6 rokov a dôchodcovia nad 70 rokov zdarma
Pondelok – piatok: 9.00 – 15.00 h
Prvá nedeľa v mesiaci 10.00 – 17.00 h
voľný vstup
Na vernisáže a prednášky v popoludňajších hodinách vstup voľný.

S T Á L E V Ý S T A V Y
- **HISTÓRIA BANÍCTVA NA SPIŠI**
- **ZBIERKA NERASTOV**
- **ODKRYTÁ KRÁSA V KAMENI V TVORBE TIBORA GURINA**

V Ý S T A V Y
od 16. 5. do 30. 6. 2018
ALEXANDER LUCZY – TULÁK HÔR
Vernisáž: 15. 5. 2018 o 16.00 h
V MODROM
Autorská výstava fotografa **Miloša Fiľu**

P R E D N Á Š K A
29. 5. 2018 o 16.00 h
PRÁCA TECHNOLOGICKO-VÝVOJOVÉHO STREDISKA MARKUŠOVCE
Prednášatelia: Ing. Pavol Demečko,
Ing. Eduard Pavlík, Ing. Vojtech Čiško, CSc.

PROGRAM MATERSKÉHO CENTRA DIETKA

Prevádzka: Zdravotné stredisko - sídl. Mier, Šafárikovo nám. 3

www.dietka.sk

Materské centrum - DIETKA - Spišská Nová Ves

MOJA DRAHÁ MAMIČKA
Tvorivá dielňa zameraná na darčeky pre mamičky.
12. 5. od 15.00 h,
prihlášky na t. č. : ***0903 493 922***

BESEDA NA TÉMU: KVASINKOVÉ INFEKCIE
22. 5. o 17.00 h, *prihlášky najneskôr 21. 5. na t. č.* ***0903 493 922,***
príspevok: 2 €/osoba

TVORIVÉ DIELNE
Pondelky od 17.00 do 18.45 h *pre deti od 4 r. bez účasti rodičov pod vedením Mgr. art. Amálky.*
Prihlášku: deň vopred na t. č. ***0908 269 914,***
príspevok: 5 €/dieťa

OBJAVUJEME RÚČKAMI
Vždy v stredu o 16.30 h
farby, plastelína, pena, dokonca aj blato, deti do 3 r.
Prihlášku: deň vopred t. č. ***0902 225 798,***
príspevok: 4 €/dieťa

JA SI VYSKOČÍM, JA SI POSKOČÍM A AJ SA ZATOČÍM
Každý štvrtok o 16.30 h *popoludnie plné hudby a tanca pre deti do 6 r.*
Prihlášku: min. deň vopred t. č. ***0917 618 368,***
prispevok: 4 €/dieťa

STRETNUTIE PODPORNEJ SKUPINY NOSIACICH RODIČOV
pod vedením B. Vajovej, V. Smikovej a J. Novotnej
21. 5. o 9.30 h
Prihlášku: deň vopred ***0910 554 177,***
príspevok: 3 €/osoba

EURÓPSKY TÝŽDEŇ NOSENIA DETÍ
7. – 13. 5. 2018: ***„Nosenie spája“***
7. 5. 2018
9.30 h - Pochod nosiacich rodičov spred Levočskej brány
10.00 h - Profi fotenie nosiacich rodičov s deťmi + tanec s deťmi v ergo-nosiacich pomôckach na trávniku pred evanjelickým kostolom
11. 5. 2018
10.00 h - Piknik nosiacich rodičov v Madaras parku + tombola
Nahlasovanie deň vopred t. č. ***0910 554 177***
V prípade zlého počasia v MC Dietka.

HERŇA DIETKA
Každý utorky a štvrtok od 9.00 do 12.00 h, v stredu od 16.00 do 19.00 h.
Možnosť komunikovať anglicky (utorky), nemecky (štvrtky),
príspevok: 1,50 €/rodina

STRÁŽENIE DETÍ
Info na tel. čísle: 0903 493 922

DETSKÁ NARODENINOVÁ OSLAVA (SOBOTA, NEDEĽA)
Objednávky: ***0903 493 922***
Príspevok: 10 €/2 hod.

PORADENSTVO PRI DOJČENÍ
PhDr. Júlia Novotná - ***0902 221 295,***
Anna Ogurčáková - ***0903 740 739,***
Silvia Pramuková - ***0948 040 203***

PORADENSTVO V NOSENÍ DETÍ
Mgr. Barbora Vajová ***0948 480 510*** *alebo barbora.vajova@gmail.com,*
MUDr. Veronika Smiková tel. č. ***0910 554 177*** *alebo veronika.smikova01@gmail.com.*

ZVIERATKÁ NA ADOPCIU

MESTSKÝ ÚTULOK SPIŠSKÁ NOVÁ VES

V prípade záujmu o psíka volajte **0905 315 070** (ak zamestnanec útulku nepracuje, číslo je nedostupné, skúste preto volať viackrát) alebo bezplatnú linku **159**.

Každý adoptovaný psík môže bezplatne absolvovať kurz výcviku v MKK Tatran t. č. 0949 351 119.

PAŤKA
Ročná sučka k nám prišla z Gelnice. Je to mierumilovné psíča. Veľkosťou tak akurát, vhodná na dvor aj do interiéru. Má krásny béžový kožúšok.

ERIK
Cca 2-ročný psík bol pre týranie odobraný úradom RVPS. Keď sa osmelí, upravíme mu kožuštek a bude z neho veľký fešák.

MIRKO
Cca 3-ročný kríženec malého bradáča. Tento psík je naozaj veľký pohoďák. Vhodný aj do interiéru aj vonku na voľný výbeh po dvore

AJKA
Prišla k nám zo Smižian. Prvé dni prekonávala so strachom, ale teraz je z nej vyrovnaná, mladá sučka. Vek cca 1 rok. Vhodná na voľný výbeh okolo domčeka.

BERUŠKA
Beruška je tiež mladá, malá sučka, cca 13-mesačná. Má dobrú, mierumilovnú povahu. Rada chodí na prechádzky, nemá problém s vôdzkou.

JURKO
Úžasné ročné psíča, ktoré má vlastnosti všetkých psíkov, na ktorých zobral svojú podobu. Je malý, ale zdatný, má krátke, ale rýchle nohy.

MÁŠA
Malá cca 3-mesačná fenka, guľaté, pekné šteniatko. Je veľmi roztomilá, hravá a bezstarostná. V dospelosti bude menšieho vzrastu.

Slovenský zväz zdravotne postihnutých
organizuje pre svojich členov, nečlenov a ich rodiny

10-dňový pobyt pri mori

v talianskom letovisku Cupra Marittima v termíne

od 22. 6. do 1. 7. 2018 (vrátane cesty)

Cena ubytovania 400 €/apartmán pre 4 osoby. Cena prepravy 130 €/osoba.
1 osoba - 230 €/pobyt vrátane prepravy a poistenia

Ubytovanie: Rezidencia Delfini, 4 – 6-lôžkové apartmány s komfortným vybavením, výťah, vzdialenosť od mora cca 130 m, k dispozícii služby delegátky a fakultatívne výlety. Prepožičanie posteľnej bielizne 3 €. Doprava luxusným klimatizovaným autobusom. Možnosť fakultatívneho výletu Rím, Loreto, Benátky a ďalšie podľa záujmu.
Rezervácia pobytu len po uhradení 100 € zálohy.
Bližšie info: Ľudmila Mlynárová - predsedníčka OR SZZP, tel. č.: 0948 445 348.

Slovenský zväz zdravotne postihnutých ZO č. 2 Spišská Nová Ves

Srdečne vás pozývame na **AUTOBUSOVÝ ZÁJAZD**, ktorý sa uskutoční **18. mája 2018**

Fričovce (kaštieľ, kostol) – **Prešov** (Krajské múzeum v Rákocziho paláci) - **Aquapark Delňa Prešov** (kúpanie)

Odchod autobusu o 7.00 h z Fabiniho ul.
Poplatok: 4 €
Prihlásiť a zaplatiť môžete každú stredu od 9.00 do 11.00 h na Levočskej ul. 14.

Tešíme sa na vás

Ak bude v nás mravná sila, ak prenikne jedna myšlienka, jedna vôľa tela nášho národa, národy celej zeme ju nepremôžu. (P. J. Šafárik)

Mesto Spišská Nová Ves, Dom i Miestny odbor Matice slovenskej v Spišskej Novej Vsi pozývajú priblížiť si významnú osobnosť slovenských, slovanských i svetových dejín

PAVLA JOZEFA ŠAFÁRIKA, po ktorom je pomenované námestie na sídl. Mier

15. 5. 2018 o 11.00 h v KD Mier na rovnomennom sídlisku za prítomnosti scenáristu filmového dokumentu, ktorý natočila Slovenská televízia **prof. h. c., prof. Ing. ONDREJA HRONCA, DrSc.**

Realizované pri príležitosti 750. výročia prvej písomnej zmienky s finančnou podporou mesta Spišská Nová Ves.

KNIŽNÉ NOVINKY

Spišskej knižnice

www.spisskakniznica.sk

Centrálna budova, Letná 28
053/415 03 01

PRE DETI

Jiří TOMEK:
Veľké príbehy starého orientu
Mýty, báje, legendy, poviedky a rozprávky oboznamujú s veľkými témami, osobnosťami a príbehmi, ktoré patria do pokladnice svetového písomníctva a kultúry.

Mariana PROCHASKO:
Kto nám z neba sype sneh?
Pôvabná rozprávka o krtkovi Ňufkovi a jeho rodine prináša príbehy o radosti zo života a o sile priateľstva. Na Ukrajine najkrajšia detská kniha roka 2013.

Ivana KOPRDOVÁ:
Moje príbehy: tvorivé písanie pre deti
Ako preniesť vlastné myšlienky na papier? Ako oživiť príbeh dialógmi? V knižke nájdete odpovede na tieto a mnohé ďalšie otázky.

PRE DOSPELÝCH – beletria

Jiří Svetozár KUPKA: Krvavé jahody
Skutočný príbeh Věry Sosnarovej, ktorá prežila dvadsať rokov v gulagoch.

Gayle FORMAN: Nehľadaj ma
Ktorá žena by niekedy netúžila zbaliť sa, sadnúť na vlak a odviesť sa niekam, kde ju nikto nepozná, kde sa nebude musieť o niekoho stále starať?

Katherine WOLF: Nádej je liek
Skutočný príbeh o zdrvujúcej strate a láske, ktorá všetko prekoná.

PRE DOSPELÝCH – náučná literatúra

Rhonda BYRNE: Zázrak
V knihe autorka odkrýva poznanie, ktoré môže ľuďom od základu zmeniť život.

John GRAY: Pravý muž 21. storočia
Praktický sprievodca hĺbinami mužského vnútra. Cesta k sebapoznaniu, k lepšiemu, kvalitnejšiemu a spokojnejšiemu životu. Kniha ale zďaleka nie je len pre mužov.

Michail ZYGAR: Všetci mocní Kremľa
Aká je veľká moc, ktorá sa ukrýva v rukách Vladimíra Putina? Je to človek, ktorého sa máme právom báť? Ruský novinár sa v knihe rozhodol otázky Kremľa a Putina analyzovať do hĺbky.

Pobočka MIER, Šafárikovo nám. 7
053/446 26 26, mier@spisskakniznica.sk

Brigitte HOFFMAN:
Päťminútové rozprávočky
Dvadsaťjeden krátkych príbehov plných humoru, dobrodružstiev aj nečakaných prekvapení.

PRE DOSPELÝCH – beletria

Hanni MŰNZER: Medová smrť
Dramatický príbeh o tom, ako dokázali kruté historické udalosti ovplyvniť osudy až štyroch generácií žien z jednej rodiny.

PRE DOSPELÝCH – náučná literatúra

Donald RAYFIELD:
Život Antona Čechova
Tento životopis zachytáva omnoho viac a komplexnejšie, ako bol zdokumentovaný doteraz, život geniálneho spisovateľa.

www.muzeumspisa.com

MÚZEUM SPIŠA

Máj 2018

PRIESTORY PROVINČNÉHO DOMU

TO NAJ Z PRÍRODY SPIŠA *novinka*
Výstava zameraná na prírodu Spiša, ktorá je plná zaujímavých faktov o rastlinách a živočíchoch, s ktorými sa môžeme stretnúť pri prechádzke prírodou v tomto regióne.
Sprístupnená od 4. 5. 2018
Vstupné 1€, zľava 0,50 €

PREMENY NÁMESTIA SNV *novinka*
750. VÝROČIE PRVEJ PÍSOMNEJ ZMIENKY O MESTE SNV
Výstava o premenách námestia v SNV predstaví návštevníkom stavebný vývoj centra mesta od konca 18. storočia po začiatok 20. storočia.
Vernisáž výstavy 16. 5. 2018 o 15.30 hod.
Súčasťou podujatia budú aj Dvorné dialógy s témou premeny nášho námestia.

O PRÍRODE V PIVNIČKE
Termín: 9. 5. 2018 o 16.30 hod.
Prednášajúca: MUDr. Eleonóra Lukáčová
Téma: Posolstvo delfína z Bahar Ic- Caghaq.

NOC MÚZEÍ A GALÉRIÍ *mimoriadne podujatia*
19. máj 2018
Navštívte výstavy v Provinčnom dome.
Čaká Vás zaujímavý program a prekvapenie:
PREMENY NÁMESTIA – komentovaná prehliadka s autorom výstavy a kreatívna dielňa pre malých aj veľkých
NAJ Z PRÍRODY SPIŠA
Poznávaj kvet, bylinku, korenie. A ako vonia kuchyňa? Vanilka, aníz, tymián...
AKO SA MAPOVALO V BANÍCTVE
Zememeračstvo v minulosti a dnes
Aj v múzeu baňa? Ukážka banskej štôlne.
PROVINČNÝ DOM V SNV / história
Unikátna maketa Provinčného domu, vyrobená podľa plánov F. Bartla v M 1: 50
Vstup od 17.00 hod. do 23.00 hod.
Orchidea Vám otvára brány múzea,
za 2 kartičky získavate pexeso
Vstupné 1 € za kartičku orchidey

AKO SA MAPOVALO V BANÍCTVE
Výstava Slovenského banského múzea v Banskej Štiavnici prezentuje vývoj spracovania banskej mapy aj unikátne patenty vo výrobe meračských prístrojov.
Vstupné 1 €, zľava 0,50 €

PROVINČNÝ DOM V SNV – história
Výstava predstavuje obdobie existencie Provincie XVI spišských miest, ktorej centrom bola v rokoch 1774 – 1876 Spišská Nová Ves.
Vstupné 1 €, zľavnené 0,50 €

ŠTVRŤSTOROČIE SAMOSTATNEJ SR
25. výročie vzniku nášho štátu
Komorne ladená výstava prezentuje vznik SR, jej štátne symboly, ústavu, dobovú tlač, prvú poštovú známku nového štátu, bankovky, materiály spojené s voľbami a pod.

PONUKA PRE ŠKOLY
Ako sa mapovalo v baníctve – sprievodný interaktívny program pre MŠ a ZŠ
To naj z prírody Spiša – Ako funguje príroda – zábavná forma prehliadky výstavy
Ostatných 25 rokov v dejinách SNV
Architektúra na námestí SNV – stavebné slohy
Rozšírená ponuka na www.muzeumspisa.com /podujatia pre ZŠ, SŠ a gymnáziá/

MÚZEUM V SMIŽANOCH

OD NEKTÁRU PO MEDOVNÍK *novinka*
Výstava o včelárstve a medovnikárskom remesle.
Vernisáž 15. 5. 2018 o16.30 hod.

DEŇ MÚZEÍ
Prednáška **Cesta životom včielky robotnice**, prezentácia živého včelstva.
Pozorovanie aktivít rodinky bociana bieleho na hniezde.
18. máj 2018, 9.00 hod. – 14.00 hod.

KAŠTIEĽ V MARKUŠOVCIACH

NOC MÚZEÍ A GALÉRIÍ
KAŠTIEĽ A LETOHRÁDOK DARDANELY V MARKUŠOVCIACH 19. 5. 2018
Z krajín tisíc a jednej noci...
Večerná prehliadka kaštieľa s ukážkami orientálnych zbierok z expozície a depozitara a hudobnou rozlúčkou v letohrádku Dardanely.
Vstupy o 19.00 hod., 20.00 hod., 21.00 hod.
Orchidea Vám otvára brány múzea,
za 2 kartičky získavate pexeso
Vstupné 1 € za kartičku orchidey

Kontakty a informácie – telefónne čísla SNV: **053/442 37 57**, kaštieľ Markušovce: **0917 746 339**, Smižany: **0917 746 336**
www.muzeumspisa.com, *lektorky@muzeumspisa.com, kastiel@muzeumspisa.com, narodopis@muzeumspisa.com*

čajovňa Alchýmka
Letná 63
SNV

Herné pondelky - V máji budeme odhadovať povahu spoluhráčov v hre Empatia. V hre nemusí ísť len o výhru, niekedy stačí dobre sa zabaviť.

12. 5. 2018 (sobota) o 18.00 - KineDok. V cykle najnovších dokumentárnych filmov z Európy predstavíme nórsky film **Nie je kam sa ukryť**, ďalšiu zo snímok, ktoré v posledných mesiacoch vzbudili rozruch a búrlivé diskusie. Bližšie info na fb. Vstupné dobrovoľné.

26. 5. (sobota) o 18.00 h - KVÍZovanie v Alchýmke. Zábavné kvízové súťaženie v tímoch (2 - 4 hráči) v štyroch kolách - obrázkové, hudobné, tipovacie a vedomostné kolo. Víťazi si odnesú milé malé ceny. Účastnícky poplatok: 1 €/osoba. Príďte sa zabaviť i zmúdrieť.

MESTSKÉ KULTÚRNE CENTRUM

PROGRAM

1. 5. 2018 (utorok), Amfiteáter Madaras park

14.00 h | **ČAROVNÁ MUZIKA – ROZPRÁVKA PRE DETI**

Divadlo Cililing Prešov

15.00 h | **A JA MOJO PIEŠŇE ŇIKDA ŇEZAPOMŇEM...**

Detský folklórny súbor JADLOVČEK pri SZUŠ v Margecanoch
Pestrofarebná paleta piesní a tancov zo Spiša a Zemplína.

10. 5. 2018 (štvrtok) o 18.00 h, Koncertná sieň Reduty

ŠTÁTNA FILHARMÓNIA KOŠICE

Sólistka: **AYAKO YONETANI** – husle (**Japonsko**), Dirigent: **Leoš Svárovský** (**ČR**)
Program: W. A. Mozart, P. I. Čajkovskij
Vstupné: dospelí - 8 €, deti do 15 r. - 5 €

19. 5. 2018 (sobota) o 18.00 h, Športová hala Spišská Nová Ves

ADELA A RICHARD MÜLLER: ONA A ON TOUR

Nezmeškajte dve nezameniteľné osobnosti na jednej scéne. Skvelá hudba, prežité texty, jedinečná interpretácia aj nové skladby z albumu 55. To všetko podčiarkne intímna spoveď, bezprostredné komentáre a vtipné dialógy. Richard Müller bude divákom bližšie ako kedykoľvek predtým. Nenechajte si ujsť koncert, na ktorom sa vďaka Adele dozviete viac.
Vstupné: 25 €, 23 €, 21 €, 18 €

PRIPRAVUJEME:

20. 6. 2018 (streda) o 19.30 h, Dom kultúry Mier

RADOŠINSKÉ NAIVNÉ DIVADLO
STANISLAV ŠTEPKA: BESAME MUCHO

Stanislav Štepka v hre s exotickým názvom pôsobivo a vtipne rozohráva pestré osudy a príbehy z najsúčasnejšej súčasnosti. Táto inscenácia sľubuje divákom nevšedný divadelný zážitok. Réžia: Ondrej Spišák. **Vstupné: 16 €**

Informácie a predpredaj vstupeniek:
MKC - Reduta, 053/446 32 49, 429 92 51, MKC - Dom kultúry Mier, 053/442 87 66
TIC - Letná 49, 053/442 82 92 (predpredaj na vybrané akcie)

Mesto Spišská Nová Ves v spolupráci s Galériou umelcov Spiša pozýva na **koncert hudobnej skupiny**

750 SPIŠSKÁ NOVÁ VES 1268 - 2018

SAMBAQUI GROUP z južnej Brazílie

30. 5. 2018 o 19.00 h v Galérii umelcov Spiša, Zimná 46

Vstupné: 2 €

Skúsení gitaroví učitelia z hudobnej školy z nášho partnerského mesta **Joinville** oživujú hudobné diela domácich autorov z regiónu i autorov nemeckého pôvodu s brazílskou produkciou zo začiatku 20-tych rokov. Teraz chce skupina Sambaqui prezentovať najviac typický a autentický z brazílskych žánrov – „choro“. Choro (číta sa šoro) sa označuje aj ako „New Orleansky jazz z Brazílie”. Ide o komplexnú populárnu hudobnú formu založenú na improvizácii, ktorá podobne ako jazz a blues v New Orleans, vyrastá z formalizovanej hudobnej štruktúry a mnohých svetových vplyvov. Hudobne je choro založené na tom, čo poznáme ako samba štýl alebo bossa nova rytmy a hrá sa na gitaru alebo iné strunové nástroje, plus flauta alebo klarinet a perkusie.

Alan Pereira - perkusie, Claudenor Fávero – mandolína, gitara, Nicolau Schmidt – 7-strunová gitara, Raimundo Bernardes – perkusie, gitara

29. 5. 2018 od 15.00 h bude na Základnej umeleckej škole prebiehať **hudobný workshop** pre pedagógov a študentov ZUŠ, ale i pre záujemcov z verejnosti.

CVČ ADAM
PARTNER STVORENÝ PRE TEBA

Hutnícka 18, cvcsnv@azet.sk
www.cvcadam.sk

MÁJ

NA BICYKLI BEZPEČNE
3. 5. 2018 od 8.00 h, detské dopravné ihrisko
okr. dopr. súťaž pre žiakov ZŠ, kat. 10 - 12 r.

MC DONALD CUP – MINIFUTBAL
4. 5. 2018 od 8.00 h, ZŠ Z. Nejedlého
okresné majstrovstvá žiakov ZŠ

SLÁVIK SLOVENSKA 2018
16. 5. 2018 od 9.00 h, Koncertná sieň Reduty
okresné kolo 28. ročníka celoslovenskej súťaže v interpretácii ľudovej piesne. **Vstup voľný.**

VOLEJBAL – ŽIAČOK ZŠ
KRAJSKÉ MAJSTROVSTVÁ
22. 5. 2018 od 8.00 h, športová hala

FLORBAL – ŽIAČOK ZŠ
MAJSTROVSTVÁ SLOVENSKA
24. 5. 2018 od 12.00 h, športová hala
25. 5. 2018 od 8.00 h, športová hala

ATLETIKA od 8.00 h, ZŠ Lipová
okresné majstrovstvá žiakov a žiačok ZŠ

MALÝ FUTBAL od 8.00 h, futbalový štadión
krajské majstrovstvá žiakov ZŠ

JUNILIÁDA – MDD
31. 5. 2018 od 14.00 do 17.00 h (štvrtok)
súťažno-zábavné popoludnie – areál pred CVČ Hutnícka ul., sídl. Západ I - **vstup voľný**
športový turnaj vo futbale, predajné stánky, občerstvenie, maľovanie na tvár, zábavné a športové aktivity pre deti a rodičov
+ prekvapenie, vystúpenia detí MŠ Stolárska, ZŠ Hutnícka a CVČ + ukážky z činnosti CVČ.

PONUKA NA LETNÉ PRÁZDNINY

RELAXAČNO-TURISTICKÝ TÁBOR
2. – 6. 7. 2018
Tatranská Lomnica
ubytovanie pod Lomnickým štítom (7 – 15 r.)

POBYTOVÝ OLYMPIJSKÝ LETNÝ TÁBOR
16. – 20. 7. 2018
Rekreačno-športové stredisko
SKI Centrum Mraznica Hnilčík (7 – 15 r.)

POBYTOVÝ PRÁZDNINOVÝ ŠPORTOVÝ TÁBOR
6. – 10. 8. 2018
Porač park - rekreačné stredisko (9 – 12 r.)

DENNÝ ZÁŽITKOVO POZNÁVACÍ TÁBOR
9. – 13. 7. 2018
Klub mladých, Zimná 48, SNV (7 – 12 r.)

DENNÝ TVORIVO KREATÍVNY TÁBOR
23. – 27. 7. 2018
CVČ Hutnícka SNV a okolie (7 – 10 r.)

DENNÝ ŠPORTOVO-TURISTICKÝ TÁBOR
30. 7. – 3. 8. 2018
13. – 17. 8. 2018
20. – 24. 8. 2018
CVČ Hutnícka SNV a okolie (9 – 12 r.)

Podrobnejšie informácie o pripravovaných táboroch nájdete na www.cvcadam.sk

GALÉRIA UMELCOV SPIŠA

ZIMNÁ 46, SPIŠSKÁ NOVÁ VES

Otváracie hodiny:
uto – pia 9.00 - 16.30; ned 11.00 - 16.00
T.: 053/417 46 21, 0948 882 718
E-mail: sekretariat@gus.sk
FB: Galéria umelcov Spiša, ***www.gus.sk***

STÁLE EXPOZÍCIE
• TERRA GOTHICA • JOZEF HANULA

AKTUÁLNE VÝSTAVY

do 1. 7. 2018

BIEDERMEIER C+S
Ronda Bautista, Vladimír Broniševský, Ondrej Jurín, Peter Lipkovič, Andrea Lipkovičová, Ivan Novotný, Stanislav Šalko, Viktor Šefčík, František Turcsányi, Edita Vološčuková, Júlia Zelená
Konfrontácia predmetov z obdobia biedermeieru s dielami 11 súčasných umelcov

BIENÁLE MAĽBY VI?
Abstrakcia / Metóda a metafora
Katarína Balúnová, Rita Koszorús, Martin Kudla, Henrieta Kurčíková, Martin Lukáč, Roland Neupauer, Simona Štulerová
Výstava interpretujúca rôzne metódy a metafory abstrakcie uvádza siedmich umelcov nastupujúcej generácie

SOODY SHARIFI:
MAXIATÚRY / Moslimské tínedžerky
Fotografické projekty o súčasnosti a minulosti iránskeho života a kultúrnej histórie. Maxiatúry zasahujú súčasnými obrazmi do tradičných miniatúrnych perzských malieb. Dokument o moslimskej mládeži reflektuje modernú dobu v konzervatívnom svete

ZO ZBIEROK GALÉRIE
/ BANEROVÁ VÝSTAVA
13. 5. – 31. 10. 2018
Banerová výstava vybraných 19-tich diel

PETER SMIK: KRABICE
11. 5. – 31. 10. 2018
Z fundusu galérie – keramické krabice v Galérii pri Dufarte

PROGRAMY / DIELNE PRE VEREJNOSŤ

KRIŽOVATKY 4:
Ďaleký Východ blízky Východu
4. ročník kreatívneho multikultúrneho dialógu v rámci Noci múzeí a galérií

15. – 23. 5. 2018
TÝŽDEŇ V GALÉRII
4. ročník kreatívneho multikultúrneho dialógu v rámci Noci múzeí a galérií

15. 5. 2018, 9.00 - 12.00
1 DEŇ V GALÉRII
Vstupné: 2,50 €/os., doprovod zdarma
Celodenný edukačný program určený pre žiakov ZŠ. Prehliadky troch aktuálnych výstav spojené s tvorivými dielňami: 1. Dekoratívna tapeta, 2. Geometria v obraze, 3. Maxiatúry

18. 5. 2018, 10.00 - 16.00
GOTIKA NA DOTYK
Vstup voľný. Na tvorivú dielňu je ***potrebné sa vopred objednať****.*
Prehliadka stálej expozície Terra Gothica a tvorivá dielňa zameraná na gotické oblečenie, módne navrhovanie a jednoduchú výrobu gotických šiat z textílií a papiera

19. 5. 2018, 14.00 - 22.00
GALERIJNÁ SOBOTA
DEŇ A NOC GALÉRIE
Vstup zdarma. Výstavy podľa ponuky: stále expozície a aktuálne výstavy
Galerijný trh. BAZAR
15.00 – 22.00 / vstup zdarma
Výstava a predaj katalógov, magnetiek a výrobkov z galerijných dielní, predaj publikácií Emire Khidayer
Interaktívne stanice. Pyramída hier
15.00 - 22.00 / vstup zdarma
Príďte sa s nami hrať ☺ Edukačno-interaktívne tvorivé dielne zamerané na rôznorodé výtvarné techniky
Komentovaná prehliadka. Soody Sharifi
16.00 - 17.00 / vstup zdarma
Komentovaná prehliadka aktuálnej výstavy iránskej fotografky Soody Sharifi Maxiatúry / Moslimské tínedžerky
Prednášky a besedy. Od Arábie po Orient
17.00 - 21.00 / vstup zdarma
17.00 - 18.00 / Vladimír Beskid - GUS: Od Arábie po Orient
Kultúrne body Maroka + súčasní arabskí a africkí umelci od Kadera Attiu po Shirin Neshat
18.00 - 19.30 / Katarína Balúnová: Enter City
Prezentácia výtvarného umenia arabského sveta v krátkych videách
19.30 - 21.00 / Alan Hyža: Arábia chutí
Beseda o kulinárskom putovaní po arabskom svete s Emíre Khidayer

20. 5. 2018, 11.00 - 16.00
NEDEĽA ZA 10 CENTOV
Stále expozície a aktuálne výstavy v interiéroch aj exteriéri

23. 5. 2018, 17.00 - 19.00
GALERIJNÁ STREDA
ORBIS PICTUS: ROZHOVORY O UMENÍ
BIEDERMEIER VERSUS C+S
Komentovaná prehliadka a beseda k aktuálnej výstave Biedermeier C+S. Kurátorské potulky v minulosti aj prítomnosti s Mgr. Jozefom Ridillom – Šarišská galéria a s prizvanými hosťami – autormi výstavy

25. 5. 2018, 16.00 - 19.00
GALERIJNÝ PIATOK
ŽENY ON LINE 6 / Z RUKSAKU
Vstupné: 3 €/os.
Fotenie portrétov s použitím rekvizít, kostýmov a make-up s cieľom zmeny identity. Účelom je spustenie pozitívnych prístupov k inakosti, prevencia rasizmu a xenofóbie či rozpoznanie a samotné riešenie hejtu v online prostredí

DETSKÉ PROGRAMY / DIELNE PRE ŠKOLY: MŠ, ZŠ A ZUŠ

Vstupné: 1 €/účastník, doprovod zdarma; v cene - prehliadka výstavy a výtvarný materiál. Doba trvania: cca 60 - 90 min. Na tvorivú dielňu je potrebné sa objednať 1 deň vopred!

2. – 31. 5. 2018,
pondelok - piatok 9.00 – 16.00
DEKORATÍVNA TAPETA
GEOMETRIA V OBRAZE
MAXIATÚRY

NEDELE ZA 10 CENTOV
SYMBOLICKÉ VSTUPNÉ
PRE VŠETKÝCH NÁVŠTEVNÍKOV

OBECNÉ KULTÚRNE CENTRUM SMIŽANY

1. 5. (utorok) o 9.00 h, Banketová sála KD

MÁJOVÁ PÄTNÁSTKA

šachový turnaj pre všetkých

5. 5. (sobota) o 10.00 h, Spoločenská sála KD

„NOSITELIA TRADÍCIÍ“

Regionálna súťažná prehliadka folklórnych skupín. Vstup voľný.

20. 5. (nedeľa) o 17.00 h, Spoločenská sála KD

CHODÍTE SEM ČASTO?

Divadelné predstavenie ochotníckeho divadla RaJ pri OKC v Smižanoch (repríza)
Vstupné: 2 € (limitovaný počet vstupeniek), predpredaj v KD

30. 5. (streda), Kaštieľ

TVORIVÁ DIELŇA
ŠKOLA ORNAMENTU

Slovenský ornament Majstra Kostelníčka
vernisáž výstavy

PRIPRAVUJEME:

2. 6. (sobota), Areál TJ Slovan Smižany

DEŇ DETÍ FÍHA-TRALALA

Koncerty: Veronika Rabada, Rusín Čendeš Orchestra, Drišľak

XIII. JARMOK ĽUDOVÝCH REMESIEL

3. 6. (nedeľa), Areál TJ Slovan Smižany

XXVII. SMIŽIANSKE FOLKLÓRNE SLÁVNOSTI

XIII. JARMOK ĽUDOVÝCH REMESIEL

www.okcsmizany.sk

Klietky pre chov prepelíc, králiky, činčily,
pasce na líšky a kuny,
liahne na vajíčka,
odchovne pre kuriatka,
krmítka a **napájačky**.
Robíme rozvoz po celom Slovensku.
Viac na **www.123nakup.eu**
T.: **0907 181 800**

3D kino MIER
MESTSKÉ KULTÚRNE CENTRUM

FILMOVÝ KLUB MKC
Milí priaznivci filmového klubu! Ponúkame vám možnosť zakúpiť si nový členský preukaz, ktorý platí celý rok 2018 na celom Slovensku. Cena je 5 € a na každý klubový film je zľava. Vstup pre divákov, ktorí nie sú členmi FK, je neobmedzený. Tešíme sa na stretnutie s vami každý utorok pri dobrom filme v Kine Mier.

PROGRAM A VSTUPENKY
nájdete aj online na
www.mkc.snv.sk

1. – 2. 5. o 19.00, vstupné: 5 € / 4,50 €
DVE NEVESTY A JEDNA SVADBA
ČR, roman. komédia, 90 min., MP-15.

3. – 4. 5. o 19.00, vstupné: 5 € / 4,50 €
TICHÉ MIESTO
USA, horor, 90 min, titulky, MP-15.

ROZPRÁVKA PRE ŠKOLSKÉ KLUBY AJ PRE VEREJNOSŤ
4. 5. o 14.00, vstupné: 3 €
LEO DA VINCI: MISIA MONA LÍZA
TAL./POĽ., 82 min., slov. dabing, MP.

4. 5. o 17.00, vstupné: 4 €
BACKSTAGE
SR, tanečno-hud./roman., 100 min.

ROZPRÁVKA - SLOVENSKÝ DABING
5. – 6. 5. o 17.00, vstupné: 5 € / 4,50 €
DVE A POL KAČKY
USA, 91 min., MP.

5. – 6. 5. o 19.00, vstupné: 5 € / 4,50 €
POMSTA
FRA., triler, akčný, 108 min., české titulky, MP-15.

7. 5. Kino MIER NEPREMIETA

FILMOVÝ KLUB
8. 5. o 19.00, vstupné: 3 € / 4,50 €
THE FLORIDA PROJECT
USA, 2017, 111 min, titulky, MP-15.

9. 5. Kino MIER NEPREMIETA

10. 5. o 19.00, vstupné: 4 €
MÁRIA MAGDALÉNA
USA, hist./dráma, 130 min., titulky.

11. – 13. 5. o 19.00, vstupné: 5 € / 4,50 €
POLNOČNÁ LÁSKA
USA, roman., 91 min., titulky, MP-15.

ROZPRÁVKA - SLOVENSKÝ DABING
12. – 13. 5. o 17.00, vstupné: 5 € / 4,50 €
DVE A POL KAČKY
USA, 91 min., MP.

14. 5. o 19.00, vstupné: 4,50 € / 4 €
APOŠTOL PAVOL
USA, historická dráma, 107 min., slovenské titulky, MP-12.

FILMOVÝ KLUB
15. 5. o 19.00, vstupné: 3 € / 4,50 €
PRÍSĽUB ÚSVITU
Biografický / romantický / dráma, FRA, Francúzština / titulky, 130 min., MP 12.

STREDA - DEŇ EURÓPSKEHO FILMU
16. 5. o 19.00, vstupné: 4 €
NEVESTY A JEDNA SVADBA
ČR, roman. komédia, 90 min., MP-15.

17. a 19. 5. o 19.00, vstupné: 5 € / 4,50 €
DEADPOOL 2
USA, akčná kom., tit., 112 min., MP-15.

18. 5. Kino MIER NEPREMIETA

ROZPRÁVKA - SLOVENSKÝ DABING
19. – 20. 5. o 17.00, vstupné: 5 € / 4,50 €
UKRADNUTÁ PRINCEZNÁ
Ukrajina, 85 min., MP.

20. – 21. 5. o 19.00, vstupné: 5 € / 4,50 €
NEZNÁMY VOJAK
Fínsko, Belgicko, Island, české titulky, 135 min., MP-15.

FILMOVÝ KLUB
22. 5. o 19.00, vstupné: 3 € / 4,50 €
ODNIKIAĽ
NEM./ FRA., dráma, titulky, MP-15.

STREDA - DEŇ EURÓPSKEHO FILMU
23. 5. o 19.00, vstupné: 4 €
VÁLEK
SR, dok., 130 min.
Réžia: Patrik Lančarič

AKCIA PRE DÔCHODCOV
24. 5. o 17.00, vstupné:3 €
DVE NEVESTY A JEDNA SVADBA
ČR, roman. komédia, 90 min., MP-15.

24. 5. o 19.00, vstupné: 5 € / 4,50 €
DÁMSKY KLUB
USA, komédia, 102 min., tit., MP-15.

ROZPRÁVKA PRE ŠKOLSKÉ KLUBY AJ PRE VEREJNOSŤ
25. 5. o 14.00, vstupné: 3 €
LEO DA VINCI: MISIA MONA LÍZA
TAL./POĽ., 82 min., slov. dabing, MP.

25. 5. o 17.00, vstupné: dospelí: 4 €
OBYČAJNÁ TVÁR
USA, 113 min., dráma, titulky, MP-7.

25. – 26. 5. o 19.00, vstupné: 6 € / 5,50 €, 3D
SOLO: STARS WARS STORY
USA, dobrodružný, akčný, fantasy, sci-fi, 135 min., slovenský dabing.

ROZPRÁVKA - SLOVENSKÝ DABING
26. – 27. 5. o 17.00, vstupné: 5 € / 4,50 €
UKRADNUTÁ PRINCEZNÁ
Ukrajina, 85 min., MP.

27. – 28. 5. o 19.00, vstupné: 5 € / 4,50 €
DÁMSKY KLUB
USA, komédia, 102 min., tit., MP-15.

FILMOVÝ KLUB
29. 5. o 19.00, vstupné: 3 € / 4,50 €
GAUGUIN
FRA, francúzština/titulky, autobiografický, 102 min., MP 15.

STREDA - DEŇ EURÓPSKEHO FILMU
30. 5. o 19.00, vstupné:4 €
OTCOVA VOLGA
ČR, komédia, 90 min., MP-12.

31. 5. – 1. 6. o 19.00, vstupné: 5 € / 4,50 €
KÝM PRIŠLA BÚRKA
USA, romanticko-dobrodružný, 120 min., MP-15.

1. 6. o 17.00, vstupné: 5 € / 4,50 €
BELLA A SEBASTIÁN 3: NAVŽDY PRIATEĽMI
FRA., rodinný, slovenský dabing, 91 min., MP.

ZMENA PROGRAMU VYHRADENÁ!

Digitalizáciu a modernizáciu vybavenia Kina MIER finančne podporil
AUDIO VIZUÁLNY FOND

facebook.com/Kino.Mier.SNV

Spišské osvetové stredisko
Spišská Nová Ves

Program Spišského osvetového strediska

MÁJ 2018

9. 5. 2018 | Výstavná miestnosť | **Vstup voľný**
ČAROKRUHY
Vernisáž výtvarných diel **Jany Brutovskej** - neprofesionálnej výtvarníčky a členky ART klubu. Výstava potrvá do 8. 6. 2018.

10. 5. 2018 | Spišská knižnica | **Vstup voľný**
ŠTÚROV ZVOLEN, 32. ROČNÍK
Regionálna postupová súťaž v rétorike

17. – 20. 5. 2018 | Spišská Kapitula - Spišské Podhradie | **Vstup voľný**
SPIŠSKÝ JERUZALEM
6. ročník kultúrno-duchovného festivalu, bohatý kultúrny a duchovný program. Spoznávanie historického objavu zo 17. storočia – kalvárie typu Jeruzalemská, priblíženie jedinečnosti objavu, unikátna fauna i flóra.
17. 5. „Náboženský cestovný ruch“ - odborné fórum
18. 5. Spišský Jeruzalem pre deti ZŠ
19. – 20. 5. Kultúrny a duchovný program pre širokú verejnosť

Ďalšie informácie o podujatiach konaných mimo mesta SNV nájdete na web stránke www.osvetasnv.sk, https://www.facebook.com/osvetasnv/
e-mail: osvetasnv@osvetasnv.sk, 053/442 52 50
Zimná 47, Spišská Nová Ves

STER CENTURY CINEMAS
SHOPPING CENTER MADARAS SPIŠSKÁ NOVÁ VES

PLÁN PREMIÉR	
3. 5.	Tiché miesto Válek
10. 5.	Polnočná láska Psí ostrov
17. 5.	Deadpool 2 Ukradnutá princezná
24. 5.	Solo: A Star Wars Dámsky klub
31. 5.	Bella a Sebastian 3 Kým prišla búrka Parralel

SPIŠSKÉ DIVADLO PROGRAM

2. 5. (streda) o 10.00 h — **od 6 r., 70 min.**
20. 5. (nedeľa) o 16.00 h
PETER PALIK:
KRÁSKA A NETVOR
Ako láska a krása v srdci premôžu zlé čary.

4. 5. (piatok) o 19.00 h / 25. repríza — **od 15 r., 160 min.**
25. 5. (piatok) o 19.00 h — **v predstavení sa fajčí**
BRANDON THOMAS / EMIL SPIŠÁK:
CHARLEYHO TETA
Najslávnejšia anglická bulvárna komédia všetkých čias.

10. 5. (štvrtok) o 10.00 h / pre dôchodcov — **od 16 r., 120 min.**
12. 5. (sobota) o 19.00 h
MICHAL BABIAK:
AŽ TRI V TAŇCU NA VIDERMAŇCU
Ľúbostný trojuholník zo Sepešoviec poprepletaný humornými dialógmi v spišskom nárečí s prekvapivým koncom.

11. 5. (piatok) o 19.00 h — **120 min.**
JOZEF MOKOŠ:
JÁNOŠÍK ALEBO PRAVDA JE LEN JEDNA
Hra s pesničkami o tom, ako sa z obyčajného človeka stane zbojník, hrdina a národná legenda.

13. 5. (nedeľa) o 16.00 h — **70 min.**
29. 5. (utorok) o 10.00 h / 55. repríza
HANS CHRISTIAN ANDERSEN / PETER PALIK:
PALCULIENKA
Poetická rozprávka o malej bytosti, ktorá si hľadá svoje miesto na svete.

18. 5. (piatok) o 19.00 h — **100 min.**
21. 5. (pondelok) o 10.00 h / pre dôchodcov
GEORGES FEYDEAU:
DÁMSKY KRAJČÍR
Francúzska situačná komédia plná komických situácií, zvratov, klamstiev a snahy vymotať sa z nich.

30. 5. (streda) o 10.00 h — **80 min.**
FRANTIŠEK PAVLÍČEK:
TRI ZLATÉ VLASY DEDA VŠEVEDA
Rozprávka o dobrom Plavčíkovi, krutom kráľovi a o múdrom dedovi Vševedovi.

Štúdio SD

2. 5. (streda) o 19.00 h — **70 min.**
GEORGE BERNARD SHAW:
DON JUAN V PEKLE
Za hriešny život pošle autor Dona Juana do pekla na stretnutie so svojimi obeťami.

9. 5. (streda) o 10.00 h / pre dôchodcov — **60 min.**
9. 5. (streda) o 19.00 h
PETER PALIK / JÁN JENDRICHOVSKÝ:
STOROČIE PODĽA MÁRIE
Obraz človeka a krajiny maľovaný goralským temperamentom a folklórom.

16. 5. (streda) o 19.00 h / premiéra — **70 min.**
17. 5. (štvrtok) o 19.00 h / II. premiéra
23. 5. (streda) o 19.00 h
PATRIK HAMILTON:
PLYNOVÁ LAMPA
Kriminálny príbeh plný napätia a manipulácie s nečakaným rozuzlením.

30. 5. (streda) o 19.00 h — **90 min.**
ANTON PAVLOVIČ ČECHOV:
UJO VÁŇA (A TÍ DRUHÍ)
Komické príbehy ľudí, ktorí sa spovedajú zo svojich nenaplnených túžob.

Zmena programu vyhradená! — **www.spisskedivadlo.sk**

MÁJ 2018

DIVADLO KONTRA
Dom Matice slovenskej, Zimná 68

8. máj o 19.00 h
S. MALLATRATT - S. HILL: ŽENA V ČIERNOM
Jedna z najúspešnejších hier všetkých čias! Brilantný viktoriánsky thriller. Príbeh mladého londýnskeho advokáta Arthura Kippsa prichádzajúceho do odľahlého sídla na úhorných močariskách… Predstavenie vás doslova priklincuje k sedadlám a zaručí, že vám ešte dlho ostane v pamäti.
Vstupné: 7 €

12. máj o 19.00 h
W. KURTYKA: ČÍNSKY MAHARADŽA
Nezvyčajný horolezecký thriller ikony svetového himalájizmu. Slovenská a svetová premiéra scénickej verzie knihy Wojteka Kurtyku. Magický a filozofický príbeh o prekonaní samého seba. Hypnotizujúci svet Džemu, Číslice, Magickej Pumpy a jašteričky zvanej Geko… Silné emócie, životné reflexie, skvelý humor… Nielen pre horolezcov!
Vstupné: 7 €

17. máj o 19.00 h
MARTIN MCDONAGH: PORUČÍK Z INISHMORE
Na ostrove Inishmore záhadne zmizne kocúr. Jeho majiteľom je člen INLA, ktorý prichádza pomstiť svojho obľúbenca… Vražedne smiešna komédia o írskych teroristoch od držiteľa tohtoročného Oscara je takou silou, že budete plakať od smiechu! Slovenská premiéra. Iba pre divákov, ktorí majú silné nervy! Od 18 rokov.
Vstupné: 8 €

20. máj o 19.00 h
WILLIAM SHAKESPEARE: HAMLET
Detektívka. Thriller. Romantika. Rodinná psychodráma. Príbeh o dozrievaní. Hra hier. O každom a pre každého z nás. Predstavenie ocenené na mnohých zahraničných svetových festivaloch. Neopakovateľný umelecký zážitok!
Vstupné: 6 €

NOVÁ PREMIÉRA

27. 5. o 19.00 h / premiéra, 28. 5. o 19.00 h / II. premiéra
29. 5., 30. 5., 1. 6., 2. 6., 5. 6. o 19.00 h
NICK REED: LIFE KOUČ
Chceš objaviť svoj potenciál? Chceš sa naprogramovať na úspech a lepšie zvládať nároky života? A hlavne - dozvedieť sa, ako prinútiť svojho partnera, aby umýval riad? Príď do Kontry na stretnutie s life koučom! Nová premiéra v divadle Kontra. Terapeutická komédia. Wendy potrebuje pomoc. Ale aj jej terapeut! Ten stojí pred veľkou úlohou - spraviť z mladej naivky, ktorej život je jedna veľká katasrofa, úspešnú ženu. Neskutočná zábava!
Vstupné: 8 €

Kapacita sály v Kontre je len 30 miest.
Je lepšie si rezervovať miesto vopred! Rezervácie: 0907 908 986

BÁBKOVÉ DIVADLO SPOD SPIŠSKÉHO HRADU

www.babkovedivadlosnv.eu/rezervacie
Podkrovie Domu Matice slovenskej,
Zimná 68, Spišská Nová Ves

VREŠŤADLO
Rodinný chi-chi príbeh o jednom zavadzajúcom bábätku
13. 5. 2018 o 16.00 h

Správa telovýchovných zariadení Sp. Nová Ves

www.stez.sk

KRYTÁ PLAVÁREŇ *T.: 053/416 63 53*

1. 5.	utorok	verejnosť	9.00 - 20.00
8. 5.	utorok	verejnosť	9.00 - 20.00

Ostatné dni podľa nasledovného rozpisu:

	Ranné plávanie	Školy	Verejnosť
pondelok	6.30 - 7.45		15.00 - 20.00
utorok		8.00 - 12.00	13.00 - 20.00
streda		8.00 - 12.00	13.00 - 20.00
štvrtok	6.30 - 7.45	8.00 - 12.00	13.00 - 20.00
piatok		8.00 - 12.00	13.00 - 20.30
sobota			9.00 - 20.30
nedeľa			9.00 - 20.30

SAUNA a CERAGEM *T.: 053/416 63 54*

	SAUNA 1	SAUNA 2	CERAGEM
pondelok	sanitár	sanitár	sanitár
utorok	14.00 - 20.00 M	14.00 - 20.00 Ž	13.00 - 19.00
streda	14.00 - 20.00 Ž	14.00 - 20.00 M	13.00 - 19.00
štvrtok	14.00 - 20.00 M	14.00 - 20.00 Ž	13.00 - 19.00
piatok	14.00 - 20.00 Ž	14.00 - 20.00 M	13.00 - 19.00
sobota	7.30 - 12.00 M	7.30 - 12.00 Ž	8.00 - 19.00
	13.00 - 19.00 Ž	13.00 - 19.00 M	
nedeľa	7.30 - 12.00 M	7.30 - 12.00 Ž	8.00 - 19.00
	13.00 - 19.00 Ž	13.00 - 19.00 M	

MASÁŽE

Klasická, reflexná, thajská, anticelulitídna, kozmetická lymfodrenáž, lymfodrenáž celého tela, detoxikačná medová masáž, segmentová masáž, lávové kamene, chiropraxia, mäkké techniky.

utorok - piatok	14.00 - 20.00
sobota - nedeľa	9.00 - 20.00

Mimo uvedený čas možnosť objednávky na t. č. 0905 954 792, 0904 325 343.

ŠPORTOVÁ HALA *T.: 053/416 63 35*

Cenník prenájmu: športová príprava

športová príprava	pondelok - piatok	7.00 - 14.00	14 €/hod
		14.00 - 22.00	28 €/hod
	sobota - nedeľa	8.00 - 20.00	28 €/hod
podujatie nešportového charakteru			780 €/deň

Rozpis zápasov má len informatívny charakter a môže byť zmenený!

5. 5.	sobota	16.00	ŠBK - Rožňava, basketbal, juniorky
12. 5.	sobota	18.00	ŠBK - Žilina, basketbal, kadetky
13. 5.	nedeľa	10.00	ŠBK - Rožňava, basketbal, žiačky
		13.30	BK04 - Michalovce, basketbal žiaci
19. 5.	**sobota**	**18.00**	**„Ona a On Tour" koncert Richarda Müllera a Adely Vinczeovej**
20. 5.	nedeľa	10.00	ŠBK - Košice 2004, basketbal, staršie žiačky
22. 5.	utorok	8.00	Krajské kolo vo volejbale žiačok ZŠ
24. - 25. 5.	štvrtok - piatok		Majstrovstvá Slovenska vo florbale žiačok

FUTBALOVÝ ŠTADIÓN *T.: 0903 405 466*

UMELÁ TRÁVA / *Cenník prenájmu:*

Hracia plocha 2 hod./1 zápas bez osvetlenia	100 €
Hracia plocha s osvetlením 2 hod./1 zápas	130 €
Hracia plocha k tréningovej jednotke	36 €/hod.
Hracia plocha k tréningovej jednotke s osvetlením	60 €/hod.
½ hracej plochy k tréningovej jednotke	35 €/hod.

Podrobnejšie informácie u vedúceho futbalového štadióna.

6. 5.	nedeľa	10.00 /11.30	Mladší žiaci FK NOVES U13/U12 - MFK Snina, I. liga
12. 5.	sobota	17.00	**FK NOVES** - ŠKF Sereď, II. liga SFZ dospelí
13. 5.	nedeľa	11.00 /13.00	Starší žiaci FK NOVES U15/U14 - MŠK Žilina, I. liga
20. 5.	nedeľa	11.00 /13.00	Starší žiaci FK NOVES U15/U14 - MFK Ružomberok, I. liga
26. 5.	sobota	15.00	**FK NOVES** - FK Poprad, II. liga ženy
27. 5.	nedeľa	10.00 /11.30	Mladší žiaci FK NOVES U13/U12 - MŠK Tesla Stropkov, I. liga

KOLKÁREŇ *T.: 0907 428 935*

Cenník prenájmu: 16 €/hod./4 dráhy

TENISOVÝ AREÁL *T.: 0903 403 459*

Otváracie hod.:	po - ne	9.00 - 21.00

Cenník vstupu: tenisové kurty	10.00 - 14.00	4 €/hod./kurt
	14.00 - 21.00	6 €/hod./kurt
	permanentka	35 €/10 hodín
Cenník vstupu: tenisová hala	10.00 - 14.00	10 €/hod./kurt
	14.00 - 21.00	13 €/hod./kurt

1. 5.	utorok	TK Spišská Nová Ves - Prešov B, starší žiaci
6. 5.	nedeľa	TK Spišská Nová Ves - TK Svit, dorast
26. 5.	sobota	TK Spišská Nová Ves - TK Košice, starší žiaci

ZIMNÝ ŠTADIÓN: *T.: 053/446 10 86*

Zimný štadión v mesiacoch máj - júl mimo prevádzky!

Oznamujeme chovateľom psov a mačiek, že **hromadné očkovanie uvedených zvierat proti besnote** sa uskutoční v nasledovných termínoch:

4. mája 2018 od 8.00 do 16.00 h
vo Veterinárnej nemocnici
Spišská Nová Ves, Duklianska 46
(pred sídliskom Západ I).

5. mája 2018 od 8.00 do 10.00 h
v Novoveskej Hute pred pohostinstvom.

Za očkovanie proti besnote sa bude účtovať poplatok vo výške **7 €**. **Upozorňujeme chovateľov, že očkovanie proti besnote**, nakoľko sa jedná o nebezpečnú nákazu so smrteľným priebehom, **je povinné**. Nesplnením si tejto povinnosti sa vystavujú riziku postihu.

T.: 053/446 26 23, 0905 506 126

Mesto Spišská Nová Ves pozýva všetkých občanov mesta na

SPOMIENKOVÚ SLÁVNOSŤ

spojenú s kladením vencov

pri príležitosti 73. výročia ukončenia II. svetovej vojny

4. mája 2018 o 14.00 h

pri Pamätníku oslobodenia na Radničnom námestí

ROZPIS POHOTOVOSTNÝCH SLUŽIEB LEKÁRNÍ V MESTE SPIŠSKÁ NOVÁ VES

1. 5. 2018	Lekáreň Dr.Max, Hviezdoslavova 24
2. – 7. 5. 2018	Lekáreň Dr.Max, OC Kaufland, Duklianska 19, tel. 0901 961 073
8. 5. 2018	Lekáreň Dr.Max, Jána Jánskeho 1, tel. 0901 961 098
9. – 13. 5. 2018	Lekáreň Dr.Max, OC Kaufland, Duklianska 19, tel. 0901 961 073
14. – 20. 5. 2018	Lekáreň HARMÓNIA, Zimná 55, tel. 053 441 1637
21. – 27. 5. 2018	Lekáreň Dr.Max, OC Kaufland, Duklianska 19, tel. 0901 961 073
28. – 31. 5. 2018	Lekáreň SLÁVKA, Poliklinika pri Hornáde, Chrapčiakova 1, tel. 053 416 6122

Pohotovostná služba je do 20.00 h., v sobotu, nedeľu a sviatok od 8.00 do 20.00 h.

ÚSPEŠNÍ FLORBALISTI

Jeden z najmladších športov v Spišskej Novej Vsi zažíva za ostatné obdobie veľký boom. Pred rokom dievčatá Kométy získali slovenský titul majsteriek. Chlapci postúpili do mužskej extraligy a postúpili do vyraďovacej časti súťaže.
Historicky prvý vstup vo vyraďovacej časti pre mužov v extralige úspešný nebol, ale Spišiaci na pôde víťaza základnej časti z Nižnej vôbec nesklamali. Prvý zápas prehrali 5 : 8, ale v druhom podľahli až po predĺžení 10 : 11.
V treťom súboji sa Novovešťania pustili do súpera bez rešpektu a viedli 2 : 0, lenže v závere tretiny v priebehu minúty Nižná dokázala vyrovnať na 2 : 2. Po presnom zásahu Jergu v druhej tretine bolo vyrovnané 3 : 3 a dráma pokračovala. Výborná atmosféra hnala dopredu obe mužstvá, trochu viac premotivovaní domáci zbytočne faulovali a hostia každé vylúčenie trestali gólom. Na 4 : 3, resp. 5 : 3 Nižná zvyšovala v presilových hrách a postupne v tretej tretine skóre narastalo na strane hostí. Na druhej strane veľký aplauz dostávali Novovešťania za vydarené gólové akcie Rádyho na 4 : 8 a Pavláka na 5 : 9. Posledný gól zápasu a celej série na 6 : 10 strelil domáci Koščo. Po výsledku 10 : 6 Nižná vyhrala aj tretí zápas a postúpila v play off ďalej. Nováčik zo Spiša aj v tomto súboji ukázal, že za vystúpenie v extralige počas celej sezóny a aj v play off sa vôbec nemusí hanbiť. Veľkou odmenou pre hráčov Spišskej Novej Vsi bolo zaplnené hľadisko športovej haly a pozápasová ďakovačka.

Jozef Petruška

KOLKÁRI OKÚSILI NADNÁRODNÚ SÚŤAŽ

Domáci reprezentanti sa prebojovali do novej nadnárodnej súťaže Interligy. V prvú aprílovú sobotu sa v súťažnom ročníku 2017/2018 posledný krát predstavili hráči Tatrana Spišská Nová Ves v súboji proti českým Luhačoviciam. Od začiatku sezóny bolo jasné, že nováčik zo Spiša môže v Interlige len prekvapiť. V doterajšom priebehu dokázal štyrikrát zvíťaziť. Z dvanásťčlenného peletónu tak pred posledným kolom patrí Spišskej Novej Vsi predposledná priečka. Aj v súboji s Luhačovicami Spišiaci ukázali dobrú hernú kvalitu a odhodlanie zabojovať o dobrý výsledok. **Vladimír Pešta** zvalil 600 kolov, **Ján Pešta** 591, **Jaroslav Frocko** 549, **Matúš Svitanek** 539, **Mikuláš Klubert** 571 a **Štefan Benko 563**. V celkovom sumáre to bolo na koly 3413 : 3550. V počte bodov dominovali hostia z Česka 8 : 0. Po 21. kole tak ostala Spišská Nová Ves na jedenástom mieste pred poslednou KK Slavoj Praha.
V poslednom kole sa Novovešťania predstavia na dráhach prvej Podbrezovej. Už teraz možno konštatovať, že Interliga bola pre spišskonovoveský kolkársky klub prínosom. Porovnávať sa v silnej konkurencii bývalého Československa bolo obrovskou skúsenosťou, ale aj povzbudením do ďalších sezón. Opäť sa len potvrdilo, že v Spišskej Novej Vsi má toto športové odvetvie svojich zanietencov a dobrých reprezentantov.

Jozef Petruška

ÚSPECHY GYMNASTOV

Mesiac apríl bol pre gymnastov klubu RTVŠ Mix plný aktivít. Zúčastnili sa celoslovenského podujatia 22. ročníka Festivalu pódiových skladieb, MS v súťaži TeamGym, okresného kola v gymnastickom 4-boji a klubovej súťaži Gymnosúťaž. V Trnave sa konal 22. ročník súťaže pódiových skladieb, na ktorom sa zúčastnilo 600 účastníkov zo Slovenska, Čiech a Maďarska. **V kategórii žiaci od 7 do 10 r. malé skladby sa 8 chlapcov z klubu RTVŠ Mix a ZŠ Ing. O. Kožucha v skladbe „Za garážou“** umiestnilo na **1. mieste**, a získalo **zlaté medaily** a pohár za celkové umiestnenie v svojej kategórii. **Juniorky** sa predstavili skladbou TEAMGYM a svojím výborným vystúpením **nadviazali na úspešný minuloročný výsledok**. Umiestnili sa v zlatom pásme, získali zlaté medaily a pohár. Na MS v TeamGym juniorky obsadili 4. miesto. Za úspechmi gymnastického oddielu klubu RTVŠ Mix stoja trénerky: I. Kovalčíková, A. Majerníčková, A. Baluchová, V. Liptáková a poďakovanie patrí v nemalej miere aj rodičom.

HALOVÁ SEZÓNA PRE MLADÝCH HASIČOV

Už dávno nie je hasičský šport len letným športom. Aj keď v zimnom období je možností na predvedenie natrénovaných zručností menej. **Mladí hasiči zo ZK IMA ZŠ Hutnícka** sa zúčastnili v tímových súťažiach na pretekoch v Spišskej Novej Vsi a Havířove. Na najväčšej súťaži mladých hasičov v Česko-Slovensku v Havířove skončili **na 12. mieste**.
Viac sa darilo v pretekoch jednotlivcov v behu na 60 m cez prekážky. Do týchto súťaží sa zapojilo až 14 detí. Na prvom kole Slovenskej ligy v behu na 60 m cez prekážky 10. 3. 2018 v Banskej Bystrici sa v kategórii mladších chlapcov stal víťazom **Andrej Krempaský**. V kategórii starších dievčat na **3. mieste** skončila **Michaela Petrušková**. Víťazkou tejto kategórie sa stala **Viktória Krempaská**. Tá sa dokázala presadiť aj na najväčších pretekoch v Českej republike zaradených do Českého halového pohára. 17. 3. 2018 sa v Ostrave umiestnila na **3. mieste** a **24. 3. 2018 v Jablonci nad Nisou súťaž vyhrala v novom slovenskom rekorde**.
Aj pri veľmi skromných podmienkach sa darí vychovávať konkurencieschopných mladých hasičských športovcov. *„Tento rok máme v pláne tieto talenty zapojiť do súťaží v kategórii dorastu. Jednu súťaž chceme aj sami zorganizovať 27. 5. 2018, pretože na Slovensku takéto súťaže pre dorast chýbajú. K tomu je však potrebné nákladné materiálové zabezpečenie. Veľmi by nás potešilo, ak by sa našiel v regióne Spiša niekto ochotný pomôcť. V tejto dobe hlavne s nákupom hasičského rebríka, ktorý je potrebný k tréningu a organizácii súťaže,“* uviedol **Jozef Strela** zo ZK IMA ZŠ Hutnícka SNV.

VEĽKONOČNÁ NEDEĽA NA ĽADE

Počas sviatkov človek zvyčajne mentálne i fyzicky relaxuje. Nie však vylihovaním, ale aktívnym pohybom. 1. apríl 2018 bol pre členov i nečlenov Športového klubu Ferčekovce sviatočný, ale zároveň i športový. Keďže bola Veľkonočná nedeľa, výdatné veľkonočné raňajky malí i veľkí korčuliari vyšportovali na zimnom štadióne. Nebol to prvoaprílový žart, ale jedna z voľnočasových aktivít klubu, ktorou zároveň uzavreli korčuliarsku sezónu na „zimáku“.
Opäť to bola vydarená akcia, ktorá príjemne spojila rodiny s deťmi s pohybovou aktivitou, ktorá je pre naše telo prirodzená a padne mu veľmi dobre.

MASTERS 2018

Medzinárodné majstrovstvá SR v plávaní seniorov – MASTERS 2018 sa konali v sobotu a nedeľu 7. – 8. 4. 2018 v mestskej plavárni.

V tomto ročníku štartovalo vyše 180 pretekárov zo 6 krajín (Rakúsko, Česko, Poľsko, Ukrajina, Maďarsko a Slovensko).
Domáci plavci Plaveckého seniorského klubu Spišská Nová Ves (PSKSNV) sa Majstrovstiev SR zúčastnili v tomto roku v počte 7-tich plavcov. Spišiaci štartovali v 10 disciplínach, v ktorých zaznamenali spolu 24 štartov a získali spolu 12 medailí všetkých kovov.
Na M-SR Masters sa môžu zúčastniť plavci a plavkyne od veku 25 rokov vyššie. Pláva sa síce spolu podľa rozplavieb, ale inak každý plavec pláva vo svojej vekovej kategórii, ktorá je členená po 5-tich rokoch a je v tejto kategórii aj vyhlasovaný a hodnotený. Okrem svojej kategórie sú absolútne umiestnenia bez ohľadu na vek, kde sa výsledný čas násobí konštantou veku a výsledná bodová hodnota hovorí o výsledku. Čím vyššie body, tým lepšie umiestnenie. Tak sa môže stať (a aj stáva), že aj pretekár s horším časom môže byť na lepšom mieste, lebo rozhoduje jeho vek, v prípade, že je starší. Najstarší účastník bol ročník narodenia 1934 a najstaršia účastníčka bola narodená v roku 1945.
Spišskonovoveskí plavci sa rozhodne nedali zahanbiť a dosiahli v tomto ročníku medaily všetkých kovov, pričom najúspešnejší boli **Peter Milčák st.** a **Peter Milčák ml.**

Text: Igor Murko

NOVÁČIK V PREMIÉRE NESKLAMAL

Po napínavých volejbalových súbojoch o postup do play off vo štvrťfinále ženskej extraligy dostali Novovešťanky za súperky silný tím Strabag VC FTVŠ UK Bratislava. Pre nováčika súťaže už postup do play off bol obrovský úspech. V prvom štvrťfinálovom zápase Spišiačky prehrali v Bratislave a v domácej odvete bolo hlavným cieľom ukázať divákom kvalitný extraligový volejbal. To sa obom družstvám od začiatku darilo. Domáce hráčky hrali nebojácne. V prvom sete nazberali 19 bodov. Najlepší volejbal videli diváci v druhom sete, v ktorom sa zdalo, že Novovešťanky by mohli aj zvíťaziť. V koncovke setu však Bratislavčanky ukázali svoju kvalitu a set vyhrali 25 : 22. Tretie dejstvo sa už len dohrávalo a hosťujúce hráčky ho vyhrali 25 : 9 a celú sériu 2 : 0 na zápasy.
Po poslednej lopte a mečbale nevládla v športovej hale pochmúrna atmosféra. Skôr naopak. **Diváci nielen za play off, ale aj celú sezónu odmenili volejbalistky Spišskej Novej Vsi veľkým potleskom a slovami uznania a chvály**. Po postupe do extraligy bola predsezónnym cieľom predovšetkým záchrana. Mladý tím trénerskej dvojice **Spišák – Žigraj** vo svojej premiére len zberal cenné skúseností a v závere sezóny potešil početnú enklávu priaznivcov postupom do play off. Mladý káder získal v súťažnom ročníku 2017/2018 veľmi cenné skúseností a ostáva veriť, že ich naplno zúžitkuje v novej sezóne 2018/2019.

Jozef Petruška

SPIŠSKÁ BEŽECKÁ LIGA 2018: Aj v tomto roku budú bežci mesta súťažiť o čo najlepšie umiestnenie v rámci **Bežeckej ligy okresu Spišská Nová Ves**, ktorej gestorom je **Občianske združenie Novoveská Huta**. Do ligy je zaradených dvanásť rôznych behov od osem kilometrov až po polmaratón (21,1 km). Prvým súťažným behom bude **Olcnavská osmička 13. 5. 2018** a posledným **Ferčekovská desiatka 17. 11. 2018**.

KARATE: 24. 3. 2018 sa v Starej Ľubovni konalo 3. kolo Slovenského pohára detí a žiakov, na ktorom **Karate klub Iglow** mal 12 súťažiacich. Klub sa umiestnil na **9. mieste** zo zúčastnených 44 klubov z celého Slovenska, spolu získali 10 ocenení, z toho 5 zlatých, 3 strieborné a 2 bronzové medaily.

SPIŠSKÁ AMATÉRSKA HOKEJOVÁ LIGA: Jubilejný 5. ročník amatérskej ligy len potvrdil, že o hokej v akejkoľvek forme je na Spiši záujem. Základnú časť vyhral tím **Peko Spiš Bakers** pred Spišským Štvrtkom a tretím Drinken Barons, nasledovali mužstvá SKV Aligators, Foxxy, Vydrník, Direct Real Team a Apaches Team. V súboji o bronz Drinken Barons najprv podľahol SKV Aligators 0 : 5, ale v odvete Drinken Barons vyhral 7 : 1, a tak o držiteľovi 3. miesta museli rozhodnúť až samostatné nájazdy, ktoré lepšie zvládli hokejisti Drinken Barons. Prvý finálový súboj nemal víťaza, keď Peko Spiš sa so Spišským Štvrtkom rozišli s remízou 2 : 2. Vo finále, kde s piatimi gólmi exceloval Pavol Hrubý a jeho spoluhráči z Peko Spiš Bakers spoločne zvíťazili 8 : 1 nad Spišským Štvrtkom.

VOLEJBAL: Juniorky, 1. liga, 17. kolo, 24. 3. 2018: VK Poltár - VK SNV **0 : 3** a **3 : 1**; **Staršie žiačky „A“,** 11. kolo, 23. 3. 2018: VK SNV „A“ – MVK Snina **3 : 0** a **3 : 2**; **Staršie žiačky „B“,** 11. kolo, 24. 3. 2018: Eperia Prešov – VK SNV „B“ **1 : 3** a **0 : 3**; **Juniorky,** 1. liga, 18. kolo, 7. 4. 2018: VK SNV – MVK Stropkov **0 : 3** a **0 : 3**; **Staršie žiačky „A“,** 12. kolo, 7. 4. 2018: ŠK Komenského Svidník VK SNV„A“ **0 : 3** a **0 : 3**; **Staršie žiačky „B“,** 12. kolo, 7. 4. 2018: VK SNV „B“ – KV MŠK Oktan Kežmarok **3 : 0** a **3 : 0**.

ŠPORT V SKRATKE

BEŽECKÉ LYŽOVANIE: 18. 2. 2018 sa uskutočnil **5. ročník verejných pretekov v behu na lyžiach na Štrbskom Plese**. V kategórii ženy nad 50 rokov na 2 km voľnou technikou sa umiestnila **na 1. mieste Darina Novotná** z AC Lokomotíva Bane SNV. Dobrú fyzickú formu potvrdila aj na vytrvalostných pretekoch Majstrovstiev Slovenska v behu na lyžiach konaných na Štrbskom Plese 25. 3. 2018, kde získala **2. miesto** v kategórii veteránky C.

JUDO: 7. 4. 2018 sa v Poprade konali **Majstrovstvá kraja a II. Kolo Oblastnej ligy v judo**, kde pretekári nášho klubu dosiahli tieto výsledky. Kategória super mini a mini: do 30 kg **Anetka Gondová** - 3. miesto; do 34 kg **Karolína Mravčáková** - 2. miesto; do 38 kg **Sofia Gánovská** - 1. miesto, **Zuzana Hamborová** - 2. miesto a **Barbora Gurčíková** - 3. miesto; do 44 kg **Klára Paračková** - 1. miesto; do 24 kg **Silvio Lacika** - 1. miesto; do 27 kg - **Peter Pirich** - 1. miesto; do 34 kg **Filip Szabo** - 3. miesto; do 50 kg **Filip Urban** - 1. miesto. V kategórii žiakov a žiačok: do 50 kg **Matej Fabiny** - 2. miesto; do 55 kg **Michal Hambor** - 1. miesto; do 66 kg **Jakub Stiasni** - 3. miesto; do 44 kg **Simona Horváthová** - 2. miesto; do 57 kg **Sára Špinerová** - 1. miesto a **Timea Urbanová** - 2. miesto. V kategórii dorastencov a dorasteniek: do 52 kg **Jessica Urbanová** - 2. miesto; do 66 kg **Peter Bosák** - 2. miesto; do 81 kg **Adam Šarga** - 1. miesto. V kategórii junioriek a žien: **Natália Gallschneiderová** - 2. miesto.

CYKLISTIKA: Naši cyklisti úspešne odštartovali sezónu 2018 v prvom kole **Slovenského pohára v Trnave**. Cyklistický projekt **CEA SCHWABIK CYCLING** najlepšie reprezentovala **Nora Jenčušová** a dokázala si poradiť aj s prevahou cyklistiek z Akadémie Petra Sagana a **finišovala na 2. mieste v sobotu** a **na 4. mieste v nedeľu**. Výkonnostný progres zaznamenali aj starší žiaci **Dominik Dunčko** a **Armin Schwabik**. Veľkým prekvapením bola kategória Muži U23 a Elite, kde náš tím postavil až 4 cyklistov.

BASKETBAL: Ani v tretej sezóne po sebe sa basketbalistom nepodarilo postúpiť do play off. Tak ako pred rokom, aj teraz obsadili v extralige desiatu priečku.

BEH: BEH K HUBERTOVI – jarný cross (17. 3. 2018, Kežmarok, 16 km): **Muži do 39 r.:** 9. **R. Rus** (N. Huta, 1:21:28), **muži 40 - 49 r.:** 2. **T. Kamas** (TJ Tatran SNV, 1:10:55), **muži 50 - 59 r.:** 8. **B. Brajer** (SNV, 1:37:17), **muži 60 r. a st.:** 2. **J. Tekely** (TJ Tatran SNV, 1:40:17). **Ženy do 39 r.:** 5. **P. Dunčková** (SNV, 1:44:25), **ženy 40 r. a st.:** 4. **Z. Kartusková** (SNV, 1:37:54), 6. **E. Zekuciová** (SNV); **PODTATRANSKÝ KROSOVÝ POLMARATÓN** (24. 3. 2018, Svit; 21,3 km): **Muži do 29 r.:** 8. **R. Rus** (N. Huta, 2:04:34), **muži 40 - 49 r.:** 10. **M. Koperdák** (SNV, 2:00:01), **muži 50 - 59 r.:** 7. **O. Chabada** (SNV, 2:0619), 10. **M. Fuker** (SNV), 12. **B. Brajer** (SNV), **muži 60 r. a st.:** 2. **J. Tekely** (SNV, 2:33:13), 5. **J. Smolár** (SNV). **Ženy 50 r. a st.:** 2. **Z. Kartusková** (SNV, 2:33:14;. **SVOŠOVSKÝ BEH** (24. 3. 2018): **Muži 40 - 49 r.** (15 km): 3. **T. Kamas** (TJ Tatran SNV, 58:55), **muži 60 r. a st.** (5,3 km): 1. **M. Hrušovský** (STEZ SNV, 21:55); **SAČUROVSKÁ PÄTNÁSTKA** (25. 3. 2018, 15 km): **Muži 60 - 69 r.:** 2. **M. Hrušovský** (STEZ SNV, 1:01:50); **BEH HORNÁDSKOU DOLINOU** (8. 4. 2018, Kysak; 21,1 km): **Muži 40 - 49 r.:** 2. **T. Kamas** (TJ Tatran SNV, 1:20:22), **muži 50 - 59 r.:** 13. **F. Lörinc** (SNV, 1:42:49), **muži 60 r. a st.:** 2. **M. Hrušovský** (STEZ SNV, 1:34:19). **Ženy 35 - 49 r.:** 4. **L. Baronová** (SNV, 1:48:19); **ČSOB BRATISLAVA MARATHON** (8. 4. 2018): Maratón (42,2 km) - **muži 50 - 59 r.:** 21. **O. Chabada** (STEZ SNV, 3:29:12), **muži 60 r. a st.:** 2. **V. Šmida** (TJ Tatran SNV, 3:39:52), 22. **J. Smolár** (TJ Tatran SNV); **Polmaratón** (21,1 km) - **muži 60 r. a st.:** 6. P. Pavol (AŠK SNV, 1:39:18).

OZNAM

V súvislosti s novelou zákona o ochrane osobných údajov, oznamujeme **zrušenie Spoločenskej rubriky**. Nakoľko zákon neumožňuje ďalej zverejňovať údaje o narodení a veku občanov mesta od mája t. r. **sú rubriky Vitajte medzi nami**, **Významné životné jubileá oslávili** ako i **Navždy nás opustili zrušené**.

Taktiež **nebude** možné zo strany mesta **odosielať občanom mesta pozvánky na uvítania narodených detí ako aj slávnostné prijatia jubilantov**. Preto **vyzývame** všetkých, **ktorí majú záujem o slávnostne uvítanie dieťaťa ako aj slávnostné prijatia jubilantov**, aby svoj záujem oznámili na t. č. **053/417 66 25** – Mgr. Zuzana Kleinová.

Termíny obradov v najbližšom období sú:
Kolektívne uvítania detí: 26. 5. a 30. 6. 2018, Slávnostné prijatia jubilantov: 2. 6., 16. 6., 30. 6. 2018

kancelária primátora

POĎAKOVANIA A SPOMIENKY

Na rozlúčku stačí slza, čo po líci pomaly skĺza a neutriem ju na znak vďaky za všetky tie krásny roky.
S hlbokým žiaľom v srdci vyslovujeme poďakovanie všetkým príbuzným a priateľom, ktorí sa 28. 2. 2018 prišli rozlúčiť s našou milovanou manželkou, matkou, dcérou **Gabrielou OFFERITZOVOU**, ktorá nás navždy opustila po ťažkej chorobe 24. 2. 2018 vo veku nedožitých 50 rokov.
S láskou a úctou smútiaca rodina.

Zavrel si oči, zmeraveli Tvoje upracované ruky, dobilo láskavé srdiečko, utíchol Tvoj hlas, miloval si život aj nás.
S hlbokým smútkom v srdci vyjadrujeme poďakovanie príbuzným a známym, ktorí sa prišli 16. 3. 2018 rozlúčiť s naším milovaným otcom, manželom, dedkom, krstným otcom, kmotrom, zaťom, bratom, švagrom a známym **Vincentom ČATLOŠOM**, ktorý nás navždy opustil vo veku 53 rokov.
Ďakujeme Pohrebnej službe Bartoš, ZPOZ pri MsÚ v SNV a Rím.-kat. úradu v SNV za dôstojnú rozlúčku.
Odpočívaj v pokoji.
maželka Štefánia, synovia Lukáš, Peter, Pavol s rodinou, dcéra Lenka s rodinou a ostatná smútiaca rodina

Ďakujeme všetkým príbuzným, priateľom a známym, ktorí sa prišli rozlúčiť 19. 3. 2018 s našou milovanou mamkou, starou mamou, svokrou, sestrou, švagrinou, tetou a známou **Máriou RUMANOVOU**, ktorá nás opustila vo veku nedožitých 87 rokov.
Za dôstojnú rozlúčku ďakujeme Rím.-kat. farskému úradu v SNV, PhDr. J. Lapšanskému, PhD. a Pohrebnej službe R. Findura.
S úctou a vďakou syn František, nevesta Helena s rodinami, sestra, švagor a ostatná smútiaca rodina.

Nie plač a slzy zanechávam. Nie bolesť, čo už dnes nebolí. Všetko, čo žije po mne v mojom mene, v práci i v láske, nech ma pripomenie.
Úprimne ďakujeme za prejavy sústrasti a kvetinové dary všetkým príbuzným, priateľom, kolegom, susedom a známym, ktorí sa prišli 29. marca 2018 rozlúčiť s naším milovaným otcom, priateľom a dedkom **Jánom ŠTEFÁNIKOM**, ktorý nás 27. 3. 2018 navždy opustil po ťažkej chorobe vo veku 62 rokov.
Za príkladnú starostlivosť ďakujeme Hospicu sv. Alžbety v Ľubici. Zároveň ďakujeme Rím.-kat. farskému úradu v SNV a PhDr. J. Lapšanskému, PhD. za citlivý a dôstojný priebeh rozlúčky.
S láskou a úctou smútiaca rodina.

„Bolo naším šťastím prežiť spoločne čas, ktorý je veľkými písmenami zapísaný do večnosti.“
Úprimne ďakujeme za prejavy sústrasti a kvetinové dary všetkým príbuzným, bývalým kolegom, priateľom, susedom a známym, ktorí sa prišli 3. 4. 2018 rozlúčiť s mojím milovaným manželom, naším starostlivým otcom, svokrom, dedkom, pradedkom, švagrom, ujom a príbuzným **Mgr. Michalom MUCHOM**, ktorý nás opustil vo veku nedožitých 90 rokov.
Za dôstojnú rozlúčku patrí naše poďakovanie J. Kučinskému a ZPOZ pri MsÚ v SNV, členom Baníckeho spolku v SNV a Pohrebnej službe R. Findura.
Zvlášť si dovoľujeme poďakovať MUDr. Š. Drobnému a jeho zdravotníckemu personálu za príkladnú starostlivosť v posledných dňoch jeho života.
S láskou a úctou manželka Helena, synovia Michal, Vladimír a Martin s rodinami.

„Ja som nezomrela, len som zaspala. Aby som sa každé ráno mohla zobudiť v srdciach tých, ktorých som milovala.”
S hlbokým žiaľom v srdci vyslovujeme úprimné poďakovanie všetkým príbuzným a priateľom, ktorí sa 18. 4. 2018 prišli rozlúčiť s našou milovanou manželkou, mamkou a babkou **Cecíliou KOVÁČOVOU**, ktorá nás navždy opustila 15. 4. 2018 vo veku nedožitých 74 rokov.
S láskou spomínajú manžel Edmund a synovia Igor a Edmund s rodinami.
Veľké poďakovanie patrí pracovníkom Domova dôchodcov na Brezovej ul. v SNV za príkladnú starostlivosť v posledných dňoch jej života.

S tichou spomienkou k vášmu hrobu chodíme a pri plamienku sviečky na vás spomíname. Aj keď nie ste medzi nami, v našich srdciach zostávate s nami.
9. 3. 2018 sme si pripomenuli 6 rokov, odkedy nás opustila naša babka a prababka **Margita ULIČNÁ** a 23. 6. 2018 si pripomenieme 17 rokov od úmrtia nášho dedka a pradedka **Štefana ULIČNÉHO**.
Tí, ktorí ste ich poznali, mali radi a nezabudli, venujte im spolu s nami tichú spomienku.
S láskou a úctou spomínajú Mirka s pravnukom Paťkom a Danka Jakubcová s rodinou.

Stále je ťažko a smutno nám všetkým. Nič už nie je také aké bolo predtým. Odišli ste bez rozlúčky tíško a navždy, zostal smútok a na duši jazvy. Už len kytičku kvetov Vám môžeme na hrob dať a pri plamienku sviečky s láskou spomínať.
9. 3. 2018 sme si pripomenuli 6 rokov, odkedy nás opustila naša mamka, babka a prababka **Margita ULIČNÁ** a 23. 6. 2018 si pripomenieme 17 rokov od úmrtia nášho otca, dedka a pradedka **Štefana ULIČNÉHO**.
Tí, ktorí ste ich poznali, mali radi a nezabudli, venujte im spolu s nami tichú spomienku.
S láskou a úctou spomínajú dcéra Vlasta a Anna s rodinou.

Spomíname na Teba, ostal si v našich srdciach.
11. 4. 2018 sme si pripomenuli 4 roky od úmrtia môjho drahého manžela, nášho otca, svokra, dedka **Milana DOHODU**, ktorý nás opustil vo veku 67 rokov.
S láskou v srdci na Teba spomínajú manželka Anna, synovia Rastislav, Branislav, dcéra Katarína, nevesta Petra, vnúčatá Júlia a Karolína a ostatná smútiaca rodina.

Skromná v živote, veľká v láske.
19. apríla 2018 uplynulo 5 rokov, čo nás navždy opustila **Ing. Magdaléna NOVOTNÁ**, rod. Labancová.
Spomínajú manžel, syn Leonard s manželkou Monikou a deťmi Laurou, Biankou, Nelkou a dcéra Viktória s manželom Marekom a deťmi Timotejom a Eliánkou.

Odišiel si, už nie si medzi nami, ale v našich srdciach žiješ spomienkami.
22. 4. 2018 uplynul prvý rok od úmrtia môjho manžela, ocka, dedka a pradedka **Jána GRENDELA**.
Tí, ktorí ste ho poznali a mali radi, venujte mu tichú spomienku.
S úctou a láskou manželka Viera, synovia Miroslav, Marián, Ján a Juraj s rodinami.

SPOMIENKY

24. 4. 2018 sme si pripomenuli 5. výročie úmrtia môjho manžela, nášho ocka a starkého **Jána TOMAJKU**.
S úctou a láskou spomínajú manželka a deti s rodinami.
Ďakujeme za tichú spomienku všetkým, ktorí ho poznali a nezabudli.

Dobrý človek nikdy neumiera v srdciach tých, ktorí ho milovali. Ten, kto Ťa poznal, si spomenie, ten, kto Ťa mal rád, nikdy nezabudne.
24. 4. 2018 uplynulo 15 rokov, kedy nás navždy opustil môj manžel, otec, starý otec a pradedko **Michal NISKÁČ**.
Tí, ktorí ste ho poznali a mali radi, venujte mu tichú spomienku.
manželka Mária, dcéra Gabika, vnúčatá, pravnúčatá a ostatná smútiaca rodina

So smútkom v srdci sme si dňa 28. 4. 2018 pripomenuli 10. výročie úmrtia môjho manžela, nášho otca a dedka **Vladimíra PODOBENA**.
S láskou a úctou spomínajú manželka, deti a vnúčatá.

Už len kyticu z lásky Ti na hrob môžeme dať, za všetko krásne ďakovať a s láskou v srdci spomínať.
30. 4. 2018 uplynie desať dlhých a smutných rokov, čo nás navždy opustil môj manžel **Milanko PRIBYLINEC**.
Tí, ktorí ste ho mali radi a nezabudli, venujte mu spolu s nami tichú spomienku.
S láskou v srdci na Teba spomínajú manželka a ostatná rodina.

V máji uplynie 9 rokov, čo nás opustila milovaná mamka a babička **Alžbeta Magdaléna STANISLAVOVÁ**.
S láskou a vďakou spomínajú dcéry Iveta a Kamila s rodinami.

Kto vás poznal, ten si spomenie, kto vás mal rád, nezabudne…
19. januára 2018 uplynulo päť rokov od poslednej rozlúčky s naším milovaným ockom, dedkom, pradedkom a bratom **Ladislavom VIKARTOVSKÝM** a 23. mája 2018 si pripomenieme prvé výročie úmrtia našej drahej mamičky, babky, prababky a sestry **Katarínу VIKARTOVSKEJ**, rod. Snopkovej.
smútiaca rodina

Úsmev si mala na perách, dobrotu v srdci, lásku v duši. S tichou spomienkou k Tvojmu hrobu chodíme a pri plamienku sviečky na Teba myslíme. V našich srdciach zostávaš stále s nami.
2. 5. 2018 uplynie rok od úmrtia našej tety **Alžbety DZIMKOVEJ**.
Tí, ktorí ste ju poznali a mali radi, venujte jej tichú spomienku.
smútiaca rodina

Čas ubieha a nevráti, čo vzal! Len láska, úcta a spomienky v srdci nám navždy ostávajú.
3. 5. 2018 uplynie 5 rokov od úmrtia môjho manžela, otca, dedka, svokra a švagra **Ing. Michala GONDU**.
Tí, ktorí ste ho poznali, venujte mu spolu s nami tichú spomienku.
manželka a synovia s rodinami

Kto v srdci žije, nezomiera…
8. mája 2018 si pripomíname 15. výročie úmrtia môjho milovaného manžela, starostlivého otca a starého otca **Michala BURÍKA**.
Za tichú spomienku, ktorú venujete nášmu drahému zosnulému spolu s nami, ďakujeme.
S láskou a úctou spomínajú manželka a synovia Stanislav a Vladimír s rodinami.

14. 5. 2018 si pripomíname rok, čo nás navždy opustila naša milovaná manželka, mamka, babka a príbuzná **Božena MONTSKOVÁ**.
Tí, ktorí ste ju poznali, venujte jej spolu s nami tichú spomienku.
S úctou spomína jej rodina.

Bolesťou unavená tíško si zaspala zanechajúc všetkých a všetko, čo si rada mala. S tichou spomienkou ku hrobu chodíme, pri plamienku sviečok na Teba myslíme. Osud Ti nedoprial s nami dlhšie byť, no v našich srdciach budeš navždy žiť.
8. 5. 2018 uplynú štyri roky, odkedy nás opustila naša mamka, babka **Božena PLATOVÁ**.
Tí, ktorí ste ju poznali, venujte jej spolu s nami tichú spomienku.
S úctou spomínajú synovia Silvester, Richard a Miroslav s rodinou.

12. 5. 2018 uplynie 20 rokov, odkedy nás navždy opustil náš drahý a milovaný otec **Konštantín ENDEL** a 1. 7. 2018 uplynú 2 roky od úmrtia našej drahej a milovanej mamky **Alice ENDELOVEJ**.
Tí, ktorí ste ich poznali, mali radi a nezabudli, venujte im spolu s nami tichú spomienku.
S láskou a úctou spomínajú dcéry Marika a Beáta s rodinami a synovia Adrián, Peter a František s rodinami.

Smutné sú kroky k miestu, kde naša sestra spí, doznela pieseň jej života, ona sladko spí…
13. mája 2018 si pripomenieme smutný rok, čo do večnosti odišla naša drahá sestra, teta, krstná mama a kmotra **Marta JASEČKOVÁ** z Novoveskej Huty.
Tí, ktorí ste ju poznali a mali radi, venujte jej spolu s nami tichú spomienku v modlitbách.
S láskou a úctou sestra Betka, Magda a Milada s rod. a ostatná smútiaca rodina.
Pane, buď jej milostivý.

Ťažko sa nám s Tebou lúčilo, ťažko je bez Teba byť, láska však smrťou nekončí, v našich srdciach budeš stále žiť.
S bolesťou v srdci si spomíname na našu milovanú mamičku, manželku, dcéru, sestru, švagrinú, tetu a babku **Miloslavu BARBUŠČÁKOVÚ**, ktorá nás 17. 5. 2006 navždy opustila.
Ani čas nikdy nevymaže spomienky a neutíši bolesť tých, ktorí ju milovali.
S láskou smútiaca rodina.
Veľmi nám chýbaš.

Stále je ťažko a smutno nám všetkým, nič už nie je také, aké bolo predtým. Všade okolo chýba aj po rokoch Tvoj hlas. Mala si rada život, my Teba a Ty nás.
17. 5. 2018 uplynie rok od úmrtia našej milovanej manželky, mamky **Boženy GANIŠINOVEJ**.
Tí, ktorí ste ju poznali, venujte jej spolu s nami tichú spomienku.
S úctou a vďakou manžel Václav a dcéra Ivana.

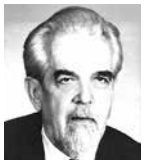

Čas beží a nevráti, čo nám vzal. Ty navždy žiješ v nás.
18. mája 2018 uplynie 25 rokov od úmrtia **Ing. Júliusa BENDIKA**.
Za spoluúčasť na spomienke ďakuje manželka, dcéry Elena a Zuzana s rodinami.

S tichou spomienkou k vášmu hrobu chodíme a pri plamienku sviečky na vás s úctou spomíname.
18. 5. 2018 uplynú dva roky, kedy nás opustil náš milovaný otec, dedko a pradedko **Jozef VALIGURA** a 4. júla 2018 uplynie rok, kedy nás opustila naša milovaná mamka, babka a prababka **Anna VALIGUROVÁ**.
Tí, ktorí ste ich poznali, venujte im tichú spomienku.
S úctou a láskou spomínajú dcéry Anna, Mária a Darina s rodinami.

19. 5. 2018 si pripomíname 5. výročie odo dňa, keď z našich životov tak nečakane, vo veku 71 rokov, odišiel **Jaroslav GULDAN**.
Môj milý a spoľahlivý manžel, náš ochotný a starostlivý ocko, obetavý a neúnavný dedo. Na spoločne prežitý čas nám ostali nádherné a nezabudnuteľné spomienky, ktoré si uchovávame v našich srdciach a ktoré nikdy nevyblednú. Ďakujeme.
S láskou a úctou spomínajú manželka Emília, dcéry Bibiána, Patrícia, Jaroslava, zať Peter, vnúčatá Patrika, Adam, Marko a ostatná rodina.

Čas plynie, ale spomienky ostávajú…
S láskou v srdci spomíname na ocina **Milana NOVÁKA** a mamku **Alžbetu NOVÁKOVÚ**.
Tí, ktorí ste ich poznali, prosíme, venujte im tichú spomienku.
dcéry s rodinami

Čas tak neúprosne rýchlo letí, postupne otupí bolesť, smútok i žiaľ. Zo srdca však spomienky nič nevezme Ti a práve v ňom si nám všetkým navždy ostal.
22. 5. 2018 uplynie 8 rokov, odkedy od nás navždy odišiel náš milovaný manžel, ocko, dedko **Ján SLEJZÁK**.
S láskou v srdci si na teba spomínajú manželka Emília, syn Marián, dcéra Slávka s rodinami a dcéra Lucia.

Len ten, kto stratil toho, koho mal rád, vie, čo je bolesť a žiaľ.
23. mája 2018 uplynie smutný rok, kedy nás navždy opustil môj milovaný manžel, otec, dedko a pradedko **Zdeněk CIGÁNEK**.
S úctou a láskou na Teba spomíname a za tichú spomienku ďakuje manželka Magda, dcéra Iveta s manželom, vnučky Barborka a Danielka s manželmi a pravnúčatá Sárka a Matúško.

Sú chvíle, ktoré ťažko prežívame. Sú okamihy, na ktoré denne spomíname. Je to už dlhých päť rokov, odkedy opustil si nás, aj tento svet. Deň za dňom sa pomerne rýchlo míňajú, spomienky na Teba v nás, ale stále ostávajú a budú nás stále v srdci hriať, rovnako ako každého, kto Ťa mal tiež úprimne rád.
23. 5. 2018 uplynie 5 rokov, odkedy nás navždy opustil môj drahý manžel, starostlivý otec a dedko **Ľuboš HRUŠOVSKÝ**.
Ďakujeme všetkým, ktorí ho mali radi, nezabudli na neho a venujú mu tichú spomienku.
manželka Danka, deti Janík a Naďka s rodinami

Odišiel si, už nie si medzi nami, ale v našich srdciach žiješ spomienkami.
27. 5. 2018 uplynú štyri roky, kedy nás navždy opustil náš milovaný manžel, otec, dedko, syn a brat **Jozef FILIPÁK**.
S láskou a úctou spomína manželka Milada, mamka Ružena, deti s rodinami a brat Milan s rodinou.

Sú slová, ktoré jej už nepovieme, sú chvíle, na ktoré nezabudneme, sú okamihy, na ktoré spomíname.
27. 5. 2018 uplynie 1. výročie, kedy nás navždy opustila naša milovaná mamka, omika **Magdaléna DANIELOVÁ**.
Tí, ktorí ste ju poznali, venujte jej spolu s nami tichú spomienku.
S láskou a úctou v srdci spomínajú synovia Marián a Vladimír s rodinami, vnúčatá a ostatná rodina.

Tam niekde medzi hviezdami máme niekoho, na koho nikdy nezabudneme.
29. 5. 2018 uplynie 2. výročie, keď nás opustila naša mamka, babka, prababka **Matilda GARBAŠOVÁ**.
Tí, ktorí ste ju poznali, venujte jej spolu s nami tichú spomienku.
S láskou a úctou spomína dcéra Danka s rodinou, syn Ján s rodinou a ostatná smútiaca rodina.

Sú ľudia, ktorí pre nás v živote znamenajú viac, ako tí ostatní. O to ťažšie je naučiť sa bez nich žiť...
29. 5. 2018 si s bolesťou v srdci pripomenieme 6. výročie, odkedy nás opustil môj manžel, náš drahý otecko, dedko, krstný a svokor **Jozef PASTVA**.
Prosíme všetkých, ktorí ste ho poznali, mali radi a nezabudli, venujte mu spolu s nami tichú spomienku.
S láskou a úctou spomínajú manželka Anna, syn Lukáš s manželkou, vnučka Karolínka, syn Jozef s manželkou a dcéra Stanislava.

Ten čas ubehol ako voda, no na Teba zabudnúť sa nedá. Odišiel si tíško, už Ťa nemáme, s láskou a úctou na Teba spomíname.
29. 5. 2018 si pripomenieme 2. výročie úmrtia nášho drahého zosnulého **Milana ROTHA**.
Všetci, ktorí ste ho poznali, venujte mu spolu s nami tichú spomienku.
smútiaca rodina

Dobrý človek nikdy neumiera v srdciach tých, ktorí ho mali radi.
29. 5. 2018 uplynie už 10 rokov, ako nás navždy opustil môj manžel, náš otec, dedko a pradedko **Štefan HRUBIZNA**.
Tí, ktorí ste ho poznali, venujte mu spolu s nami tichú spomienku.
S úctou a láskou spomína manželka a deti s rodinami.

Dobrý človek nikdy neumiera v srdciach tých, ktorí ho mali radi.
30. 5. 2018 si pripomenieme 10. výročie úmrtia manžela, otca, dedka **Jozefa POJDÁKA**.
Ďakujeme všetkým, ktorí s nami ticho spomínajú.
manželka, syn Jozef a dcéra Iveta s rodinami

Uplynulo už 55 rokov, čo nás navždy opustil náš drahý otec – tatko **Jozef RÉVAI** a 10 rokov, čo nás opustila naša drahá mamka **Viktória RÉVAIOVÁ**, rod. Jendrálová.
Na svojich rodičov si s láskou spomínajú dcéra Lýdia, syn Ladislav a Ján s rodinami.

OSOBNOSTI MESTA

MATEJ VOJTÁŠ (1904 – 1968)

Učiteľ, spisovateľ, osvetový pracovník. Po absolvovaní Učiteľského ústavu v Spišskej Novej Vsi (1919 – 1923) pôsobil ako učiteľ a správca na ľudových školách v Toporci, Lieskovanoch a v Odoríne, 1943 – 45 ako osvetový referent na Ministerstve školstva a národnej osvety v Bratislave, 1945 – 46 učil na meštianskej škole, 1946 – 55 ako osvetový inšpektor ONV. Bol všestrannou osobnosťou - amatérsky sa venoval maľbe (je autorom asi 60 obrazov, obľuboval krajinky z okolia mesta a Slovenského raja), hral na organ, fotografoval, venoval sa amatérsky archeológii. Priamo inicioval vznik Vlastivedného múzea v Spišskej Novej Vsi (dnes Múzeum Spiša), ktoré sídli v historicky cennej budove námestia známej ako Provinčný dom XVI spišských miest a v rokoch 1955 – 1968 bol jeho **(1. tajnička)**. Vo veku 30 rokov začal písať historickú prózu. Ako prvý v slovenskej literatúre zobrazil pohnuté udalosti tatárskeho plienenia z rokov 1241 – 1242. V románe **(2. tajnička)**, ktorý napísal na základe rozsiahleho štúdia regionálnych dejín Spiša i Uhorska (hlavné postavy sú prevzaté z histórie), zobrazil hrdinský odpor obyvateľov Spiša, ktorí sa uchýlili na neprístupnom mieste v Slovenskom raji. V 2-zväzkovom románe **(3. tajnička)**, z obdobia vlády nešťastného uhorského kráľa Ladislava IV. (1272 – 1290), zachytáva spustošenie Spišskej Kapituly a Spišského hradu. Jeho ďalšie historické romány, poviedky, fresky a dramatické pokusy (Pán Váhu a Tatier, Matej Bašo, Smrť Přemysla Otakara II., Omodejovci a i.) ostali v rukopise. Je autorom asi 70 článkov k dejinám Spiša a prvej, po slovensky napísanej monografie o Spišskej Novej Vsi: Spišská Nová Ves. Príspevok k miestopisnej monografiii (1957). Pán Vojtáš zomrel 22. 5. 1968 v našom meste.

FÓRIŠOVINY

KRÍŽOVKA

Milí Spišskonovovešťania, aj v tomto čísle prinášame krížovku o zaujímavú cenu. Znenie tajničky nám spolu s adresou posielajte najneskôr **do 15. mája** na adresu redakcie s heslom „Krížovka“. Meno výhercu uverejníme v májovom Ičku. Správne znenie tajničky z minulého čísla… **1. PRÁVA A ŠTATISTIKY, 2. DRAGUTIN, 3. PROTI MAĎARIZÁCII.** Výhercom tajničky z č. 4/2018 sa stáva **MUDr. Irena GREGOVÁ** zo Spišskej Novej Vsi. Blahoželáme ☺.

Autor: František Cvengroš	biblická hora	postoj	ktorá		a podobne (skr.)	truľo, chmuľo	značka náklad. áut	zvuková zhoda na konci veršov	irídium (zn.)	nápoveď: Atacama, Ikva, like, Vanish	čistič škvŕn	jemenský prístav	citoslovce hlasu zvona	astát (zn.)	nedostal kolaps	meravo, neobratne
otec (dom.)				staršia značka počítačov						hra o všetko / patriaci Ivanovi						
-./" dní				1 / Nová scéna												
Sarmat					kórejské mužské meno / podopri				výsledok vnímania / udrel nohou					EČV okr. Krupina / sníma kamerou		
umelý jazyk			výr / juhomerická púšť					brato-vrah / tvrdo pracovala					železo / nelko-nápoj			
citoslovce pocho-penia				detský pozdrav / súhlas			monsig-nore / obrúčka					strat váhy tovaru / klepe-tovce				
2																semeno na siatie
	podobný, rovnaký, po angl.	spojka / tromf v kartách				balkánska obj.miera / ovocie, po nem.					či / maďarská rieka					
Ladislav (dom.)					kypril pluhom / jedna, po angl.					bájny letec / juho-európan						
meno Rapai-čovej				poobíjal / ;<"=";<" metrov					obloha, po angl. / Krajský inšpektor.				vytvor vitím / Zväz dopravcov			
3												úkaz				
staršia značka foto-aparátov								len				kanón				

750 SPIŠSKÁ NOVÁ VES
SPIŠSKÁ NOVÁ VES
26. mája 2018
Na námestí o 9.00 hod.

DUATLON

Majstrovstvá SR žiakov, mužov, žien a veteránov,
Slovenský pohár v duatlone ostatných kategórií.

5 km
20 km
2,5 km

07.30 otvorenie prezentácie
08.30 otvorenie pretekov

Partneri:
CYKLO-SPAK
sport Retter
NOVILLA
benesport
ACS
embraco
SCHWABIK

PROPOZÍCIE na www.triasnv.webnode.sk
Športový klub Iglovia Spišská Nová Ves

Spiš Región tvojho srdca
SLOVENSKÝ RAJ NÁRODNÝ PARK
SPIŠSKÁ NOVÁ VES
Košice region turizmus
MINISTERSTVO DOPRAVY A VÝSTAVBY SLOVENSKEJ REPUBLIKY

KEĎ SI MYSLÍŠ, ŽE UŽ NEMÔŽEŠ,
MÔŽEŠ EŠTE TRIKRÁT TOĽKO!

Všetkých nadšencov horskej cyklistiky,
ktorí sú odhodlaní zabojovať
na bicykli s prírodou Spiša
aj na hranici svojich možností,
pozývame na

SPIŠSKÝCH EXTREME 333

VI. ročník extrémnych nonstop MTB pretekov
20. – 21. 7. 2018, Spišská Nová Ves / Slovensko

Miesto štartu a cieľa: Spišská Nová Ves
Štart: piatok, 20. 7. 2018 o 8:00 hod., Športová hala
Kategórie: 333 km (7 500 výš. m.), 200 km (4 200 výš. m.)
Nové kategórie: 111 km (3 000 výš. m.),
elektrobike 111 km (3 000 výš. m.)
Časový limit pretekov: 33 hodín

www.333extreme.sk, www.spis-region.sk
info@333extreme.sk, +421 905 326 164 (riaditeľ preteku Ing. Bečarik)

VIZÁŽISTKA-KOZMETIČKA
Lucia

Vizáž:
• zmena vizáže
• líčenie: svadobné, modelingové, oslavy

Kozmetika:
• okysličenie pleti
• čistenie pleti
• bielenie pleti
• prírodná kozmetika
• vyhladenie pórov, mimických vrások
• liftingová masáž tváre
• narodeninový, meninový balíček ošetrení

Pracovná doba:
Pon, Sob: objednávky
Ut-Pia: 9⁰⁰ - 18⁰⁰

Zimná 45, Spišská Nová Ves
www.vizaz-styling.eu 0907 477 772

Styl
750 SPIŠSKÁ NOVÁ VES
Mesto POPRAD

2018
Miss Spiša®

9 finalistiek,
exkluzívna
porota

22. 6. 2018 (piatok)
19.00 hod.
Spišské divadlo
Spišská Nová Ves

Moderuje:
Michal
Hudák

TO NAJLEPŠIE Z UKRAJINY
www.agenturastyl.sk

KERAMON
brantner nova
CRW PLASTICOS
BUDAMAR LOGISTICS
FINTEX
EUROMAR
impol
Kontakt wellness hotel
CESTOVNÁ KANCELÁRIA
TIDLY Slovakia
progrup REKLAMNÁ AGENTÚRA

Predaj pozemkov „PRI VYŠNEJ HATI“

» Vyšná Hať «
nové bývanie

Voľné pozemky s inžinierskymi sieťami

Kontakt: 0903 900 661

www.medicenter.sk

Esteticko - medicínske centrum
MEDIcenter, s.r.o., Letná 49, Spišská Nová Ves
nad reštauráciou NOSTALGIE, tel.: **0949 605 425**

SLNIEČK

súkromné detské jasle a babysitting
Česká 1, Spišská Nová Ves
tel.: 0915 960 633

Vážení rodičia, srdečne Vás pozývame na DEŇ OTVORENÝCH DVERÍ A ZÁPIS do našich slniečkových súkromných detských jaslí

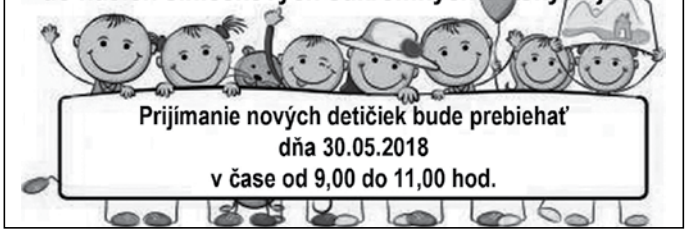

Prijímanie nových detičiek bude prebiehať dňa 30.05.2018 v čase od 9,00 do 11,00 hod.

CHRÁŇTE SVOJICH MILÁČIKOV PRED KLIEŠŤAMI

SUPER ZOO

Riziko napadnutia kliešťami je v posledných desaťročiach bezpochyby omnoho vyššie ako v minulosti. Preto je téma ochrany pred kliešťami aktuálna takmer počas celého roka. Dnes už nie je nič zvláštne, ak si, povedzme vo februári alebo v októbri, prinesiete z prechádzky kliešťa.

Ako sa pred kliešťami brániť?
Jednou z najpohodlnejších možností je použitie antiparazitného alebo repelentného obojka či pipety. Základný rozdiel medzi antiparazitnými a repelentnými prípravkami je zrejmý už z názvu. Antiparazitné prípravky pôsobením účinnej látky usmrtia spravidla všetky štádiá parazitov kliešťa alebo blchy, zatiaľ čo repelentné prípravky tieto parazity odpudzujú prírodnými olejmi, extraktmi a esenciami. Väčšina z nich sú BIO repelentné prípravky a majú pre psa aj človeka veľmi príjemnú vôňu.
Obojky sú častou voľbou spotrebiteľov, každý druh má svoju životnosť. Býva taktiež relatívne pohodlnou alternatívou. Iný obojok odporúčame zvieratám, ktoré žijú so svojimi majiteľmi vnútri v byte, iný zasa zvieratám žijúcim vonku na dvore. Pretože mačičky radi zvedavo blúdia v kríkoch a neujde im ani tá najmenšia diera v plote, obojky pre ne sú vybavené zvláštnym druhom perforácie, ktorá zabezpečí v prípade zachytenia sa pretrhnutie obojku a zachráni vašu mačičku od najhoršieho.
Niektorí majitelia psíkov či mačičiek uprednostňujú pipetovú formu pred obojkami. Jedná sa najmä o majiteľov dlhosrstých plemien alebo jednoducho zvieratiek, ktoré nosenie obojku neznášajú príliš dobre. Obsah pipety je potrebné aplikovať na kožu pozdĺžne medzi lopatkami zvieratka.
Pre zvieratká žijúce prevažne v byte je vhodným riešením aj BIO lotion, prírodný sprej, ktorý má okamžitý, nie však dlhodobý účinok. Dal by sa prirovnať k repelentným sprejom pre ľudí. Pred prechádzkou zvieratko jednoducho nastriekame. Z pochopiteľných dôvodov sprej nie je vhodný napríklad pre psa žijúceho primárne na dvore.

Čo ak predsa?
Kliešte ohrozujú ľudí a zvieratá nielen v lese a na lúkach, ale aj v záhradkách alebo v parkoch. Hrozbou už dávno nie je iba vysoká tráva a kríky.
Po každej prechádzke so zvieracím miláčikom preto dôkladne prezrite jeho aj seba. Kliešť prenáša nebezpečnú boreliózu až keď je prisatý niekoľko hodín, preto ak prisatého kliešťa odstránime včas, nestihne sa nákaza preniesť. Na bezpečné odstránenie kliešťa sú dostupné špeciálne pinzety.
Na diagnostikovanie prítomnosti boreliózy v kliešťovi je dnes dostupný aj domáci Borrelia test, ktorý vám už o 10 minút dokáže pohodlne určiť, či sa nebezpečnej baktérie treba obávať alebo nie. Jeho použitie je veľmi jednoduché, pripomína použitie tehotenského testu.

Najspoľahlivejšie je následné okúpanie zvieraťa antiparazitným šampónom, ale aj dôkladné očistenie pelechu a miest špeciálnymi prípravkami, kde sa zvieratko zdržiavalo. Kliešť je totiž schopný vydržať bez potravy v byte aj viac ako týždeň.
Viac detailnejších informácií ohľadom ochrany alebo domácej diagnostiky kliešťa vám radi poskytnú v odborný predajcovia v SUPER ZOO na Duklianskej ulici v Spišskej Novej Vsi.

SUPER ZOO
Spišská Nová Ves
Duklianska 708
052 01 Spišská Nová Ves

0911 622 780
snv@superzoo.sk
Po - Ne: 9:00 - 20:00
www.superzoo.sk

PREDÁM / PRENAJMEM

■ Dám do prenájmu 1-izb. byt na sídl. Mier, po rekonštrukcii a zariadený. T.: 0918 587 561.

■ Predám 2-izb. byt v centre mesta. T.: 0918 037 001.

■ Predám 4-izb. byt na sídl. Západ I. Cena dohodou. T.: 0911 219 877.

■ Predám dvojgeneračný rodinný dom za výhodnú cenu v SNV, dobrá lokalita v časti Ferčekovce, Šarišská 25. Informácie na tel. č. : 0902 149 720.

■ Predám murovanú chatu so záhradou v oblasti Červený jarok. V spodnej časti záhradkárskej osady preteká potok. T.: 0903 621 805, 0911 693 447.

■ Predáme chatku so záhradou na Červenom jarku. T.: 0903 261 962.

■ Predám záhradu s chatkou, v chovateľskej osade Ferčekovce. T.: 0915 544 842.

■ Predám záhradu na Červenom jarku s murovanou chatou, 600 m^2. Cena dohodou. T.: 0915 908 535.

■ Predám záhradku v oblasti Červený jarok. Chatka je drevená. Dobrý prístup autom. T.: 0915 610 100.

■ Predáme záhradku v oblasti Červený jarok. Murovaná chatka 16 m^2, pivnica, kuchyňa, podkrovie, elektr. 220, 380 W. Dobrý prístup autom. T.: 0908 084 093, 0908 164 235.

■ Predám záhradu 373 m^2 s murovanou chatkou v ZO Spiš - sídl. Tarča. RK nevolať. T.: 0908 267 331.

■ Predám záhradu v OV (450 m^2) v osade Nový domov, Markušovská cesta. Chatka s murovanou pivnicou, drevárňou, skleník, studňa spoločná so susedmi, ovocné stromy, pri príjazdovej ceste. Cena 9 000 €. Informácie na tel. č. : 0949 428 127.

■ Predám záhradu na sídl. Mier, J. Wolkera o výmere 450 m^2. Súčasťou záhrady je veľký skleník a kurník. Cena dohodou. T.: 0905 717 785.

■ Predám roľu v Harichovciach v blízkosti rodinných domov o rozlohe 2 126 m^2 - cena 20 €/m2. Predám tiež menší lis cca 5 l na záhradné ovocie, nový - cena 60 €. T.: 053/449 62 00.

■ Predám pánsky/chlapčenský bicykel asi 17-ročný, zachovalý - zn. OLPRAM Spider za 30 € a dámsky tiež asi 17-ročný, zachovalý, málo využívaný, zn. IROK DNP 26“ za 60 €. T.: 0944 174 430.

■ Predám chladničku s mrazničkou (270 l + 50 l mraziak), 4-ročnú zn. ELEKTROLUX, ako nová - cena 130 € * detské sedátko zn. FISHER-PRICE, nové - pôvodná cena 79 €, predám za 35 € * kolortherapiu (farebné sklá) na biolampu zn. BIOPTRON. T.: 0949 254 915.

HĽADÁM / PRÁCA

■ Sme 4-členná rodina (matka + dospelý syn + školopovinný syn + bytový králik v klietke). Hľadáme súrne 2-izb. byt, podnájom do 300 € so všetkým. Bez depozitu, na dlhodobo. T.: 0903 728 128.

■ Hľadám spoľahlivú osobu na občasné opatrovanie. T.: 0907 772 902.

■ **HOTEL PREVEZA**, Za Hornádom 12, Spišská Nová Ves HĽADÁ na letnú sezónu BRIGÁDNIKOV (vek od 18 r.) do reštaurácie, na letnú terasu a do bufetu v areáli kúpaliska. Bližšie informácie na prevádzke hotela alebo e-mailom: manager@hotel-preveza.sk .**

RÔZNE

■ **NEFUNGUJE POČÍTAČ? Štrajkuje internet a je práve nedeľa? Rozbitý displej? Profesionálny servis PC a kancelárskej techniky u vás doma 24 h/7dní v týždni za prijateľné ceny. Inštalácia Windows! Opravy notebookov! Inštalácia a nastavenie WiFi. Obnovenie vašich stratených či zmazaných dát! Nastavenie internetového pripojenia. SERVISNÁ PREHLIADKA U VÁS ZA 1 €! Volajte: 0904 318 235. Poradenstvo zdarma! E-mail: doktorpc@fixnet.eu, www.fixnet.eu**

■ **OCEŇOVANIE NEHNUTEĽNOSTÍ (bytov, domov, pozemkov, priemyselných stavieb, hál a. i.) pre účely hypotéky, dedičstva, exekúcie, vysporiadania, vecných bremien a pod. Ing. Leoš Kopecký - 0907 578 922.**

■ **Ponúkame vám NATOČENIE a PROFI NAFOTENIE svadby vo FULL HD KVALITE. CENA od 250 €. Urobíme Váš deň pre Vás nezabudnuteľným. FB/Alfavideo. T.: 0944 684 303.**

■ **Ponúkam KOMPLETNÉ STAVEBNÉ PRÁCE: www.rekonstrukcie.eu / fb.rekonstrukcie.eu / T.: 0917 562 510.**

■ **NOVAVES, s. r. o. STAVBY A REKONŠTRUKCIE. Naše referencie na www.nova-ves.sk. T: 0948 681 133.**

■ **STAVEBNÉ PRÁCE - REGEC PETER. Prestavba bytového jadra na kľúč od 2 800 €, sociálne kúpeľne, zatepľovanie, všetky stavebné práce, montáž teplovzdušných krbov. Rezanie otvorov do panelu do hrúbky 20 cm. Zľavy pri kúpe materiálu až do 20 %. T.: 0903 373 486.**

■ **MONTÁŽ všetkých druhov STREŠNÝCH KRYTÍN za rozumnú cenu ponúkajú klampiari a tesári z Jamníka. Kvalita, rýchlosť práce a spokojnosť zákazníka zaručená. T.: 0905 539 419 – Tomáš Jančík.**

■ **ZALOŽÍME S. R. O. ZA VÁS. Kompletné založenie, s. r. o. za bezkonkurenčné ceny, akékoľvek zmeny v, s. r. o., založenie živnosti, zápis dopravcov do ORSR, predaj READY MADE, s. r. o., zlúčenie spoločností, atď. spoločnostiSRO.sk, TIMID, s. r. o., Štefánikovo nám. 5 (prízemie za Tatra bankou), SNV. T.: 0948 249 495, www.spolocnostisro.sk**

■ **ALTÁNKY, TERASY, PRÍSTREŠKY NA AUTÁ, klampiarske práce, zariadenia altánkov, drevené podlahy, atď. Pozri foto na FB - Rusticstyle Artorius. T.: 0948 026 248.**

■ **Vykonávame PRESTAVBY KÚPEĽNÍ (bytové jadrá), rekonštrukcie bytov a domov, všetky vodárenské práce (výmena batérií, WC, radiátorov, preplach. potrubia), rezanie do panelu - búranie panelov, montáž pláv. podláh, sadrokartónu. T.: 0903 277 634.**

■ **KOZMETICKÉ ŠTÚDIO Marilyn - Hutnícka 10, SNV, 0905 388 917 *!!! Nové!!! Dracula Terapia * Dracula Lift * Mezobotox * Injekčná lipolýza * Gél lak manikúra * Chemický píling * Líčenie * Mikrodermabrázia * Ultrazvuk * Aplikácia trsov * Trvalá na riasy a ďalšie.**

■ **TEPOVANIE BUBLINKA - tepujem PROFESIONÁLNYM STROJOM (3 x procesy čistenia) hĺbkovým spôsobom - sedačky, koberce, postele, matrace… + UMÝVAM OKNÁ a UPRATUJEM DOMÁCNOSTI. T.: 0950 511 616.**

■ **Potrebujete masáž? Príďte - robím klasickú * športovú * lávové kamene. „MASÁŽNE SLUŽBY EVA“ - Zimná 50, SNV (vedľa Domina, vzadu vo dvore). Objednávky len cez sms, WhatsApp. T.: 0907 082 805.**

■ **SOVAT SOUND – diskotékové hudobné produkcie * svadby, stužkové slávnosti, plesy, rodinné a firemné oslavy * verejné hud. produkcie * ozvučovanie kultúrnych, spoločenských a športových podujatí * prenájom zvukovej a svetelnej techniky. T.: 0905 554 394, e- mail: sovatsound@gmail.com**

■ **STAVEBNÉ PRÁCE - REGEC PETER. Prestavba bytového jadra na kľúč od 2 800 €, sociálne kúpeľne, zatepľovanie, všetky stavebné práce, montáž teplovzdušných krbov. Rezanie otvorov do panelu do hrúbky 20 cm. Zľavy pri kúpe materiálu až do 20 %. T.: 0903 373 486.**

■ **Čistenie kobercov, sedačiek, podláh, postelí a upratovacie práce podľa dohody. PROFESIONÁLNY UPRATOVACÍ SERVIS. T.: 0903 100 508, 0903 661 891 * www.upratovaniesnv.sk**

■ **MASÁŽE PIERKO - Daniela Stuhláková: ponúka klasické, relaxačné, aromatické, zoštíhľujúce masáže. Tkáčska 1, SNV. Prvých 10 zákazníkov - ZĽAVA 3 € na ďalšie 3 masáže. T.: 0911 234 848.**

■ **MAĽUJEME BYTOVÉ A NEBYTOVÉ PRIESTORY - interiéry a exteriéry. Máme dlhoročné skúsenosti. Zameriavame sa na detaily a čistotu prevedenej práce. T.: 0948 823 223.**

■ **OČNÁ OPTIKA BLIR – OPTIK na Ul. Odborárov 18 si pre vás pripravila novú jarnú kolekciu rámov, kvalitných polarizačných slnečných okuliarov, aj dioptrických. Tešíme sa na vás.**

■ **HOBBY KREATÍV – nová predajňa bližšie k vám - sídl. Tarča, OC Družba (pri schodoch). Materiál pre kreatívnu tvorbu, školské pomôcky, galanter. Tovar, darčeky, drobné hračky a iné. Tešíme sa na vás.**

■ **ELEKTROINŠTALAČNÉ PRÁCE v novostavbách * rekonštrukcia starých elektrických rozvodov * výmena ističových skríň vrátane dodávky elektroinštalačného materiálu. Pre ďalšie info nás prosím kontaktujte na 0950 425 945.**

■ **A PALAGRO, spol. s r. o., Kamenný obrázok 11, Spišská Nová Ves ponúka dňom 23. 4. 2018 v priestoroch firmy predaj ovčieho syra, žinčice. Prijímame aj objednávky na ovčí syr v minimálnom množstve 3 kg na t. č. : 0903 907 224.**

Možnosť PREPLATENIA KURZOV Úradom práce
OPATROVATEĽSKÝ KURZ
Denná, večerná a diaľková forma (4-dňový kurz + prax)
Certifikát v SJ/NJ/AJ/TLJ PRIHLÁSTE SA TERAZ cena od 119€
Kniha NEMČINY pre opatrovateľky + CD ZDARMA!
Práca v Rakúsku, Nemecku, Anglicku
www.bmagency.sk, www.opatrovatelskykurz.sk
BM AGENCY, 0915 / 863 666, 0910 / 385 238

ACE autoškola Eugen Celec
Vodičáky na malú aj veľkú motorku, osobné auto a príves
Ing. Kožucha 10 (futbalový štadión) • Spišská Nová Ves
telefóny: 053 / 444 07 00, 0903 610 880, 0905 766 222
www.ace1.sk

www.poracpark.sk
Bicyklom na koniec sveta
2018
CYKLO ROK
I bike
V PORÁČ PARKU 2018
29. 4. 2018 Otvorenie dlhodobej súťaže PORÁČ PARK MTB VÝZVA 2018.
20. 7. - 21. 7. 2018 VI. Ročník extrémnych nonstop MTB pretekov - Spišských EXTREME 2018 (Poráč park - občerstvovacia stanica).
22. 9 - 23. 9. 2018 Slovenský pohár v MTB 2018 CROSS COUNTRY XCE/XCO.
29. 9. 2018 Ukončenie dlhodobej súťaže MTB PORÁČ PARK VÝZVA 2018.
PARK Poráč relax & sport centrum
Poráč Park relax & sport centrum
Poráčska dolina 053 23 Slovenská Republika
E-mail: poracpark@poracpark.sk
Recepcia + objednávky wellness a bowling:
Tel: +421 905 794 705, +421 53 42 98 797
GPS súradnice 48° 52' 48.96" S , 20° 44' 31.41" V

ERALED
SVETELNÉ ŠTÚDIO
NÁVRH REALIZÁCIA SERVIS
Designové svietidlá interiér - exteriér,
LED svietidlá, hviezdne nebo,
najväčší výber LED ovládačov na Slovensku,
profesionálne LED pásy a príslušenstvo.
Po-Pia 8:00 - 17:00 hod. So 8:00 - 12:00 hod.
Zimná 94, Spišská Nová Ves
tel.: + 421 905 270 919
www.eraled.sk

8. Spišský autosalón
11.–13. máj 2018
SHOPPING CENTER MADARAS SPIŠSKÁ NOVÁ VES
RoadShow 2018
BestDrive
11. máj 2018 (piatok), 9.00 – 18.00 bočné parkovisko pri BILLE
Vaša bezpečnosť a spokojnosť je pre nás prioritou, preto vám BestDrive zadarmo skontroluje:
+ krájanie MEGA torty
v galérii centra pri kinách
AUTOVALAS DOBRÁ VOĽBA
VYHRAJ AUTO NA VÍKEND!
ALEBO ĎALŠÍCH X CIEN!
ZLOSOVACIA SÚŤAŽ
VYPLŇ POČAS AUTOSALÓNU KUPÓN.
VHOĎ HO DO ZLOSOVACEJ NÁDOBY NA PÓDIU A
V NEDEĽU 13. MÁJA O 16:00
MÔŽEŠ BYŤ VYŽREBOVANÝ
PRÁVE TY!
CENY DO SÚTAŽE VENOVALI
AUTO KELLY všetko pre autá
Digitall
CBA
CLEAAR
JOHN GARFIELD
progamingshop.sk
INTERSPORT
cinema
ELEKTRICKÉ AUTÍČKA A DETSKÁ AUTOŠKOLA
SOBOTA 12. MÁJ
OD 11:00 DO 18:00
(NA ZADNOM PARKOVISKU PRI CBA)
ANIMÁTORKY DETSKÉHO SVETA
OD 13:00 ZABEZPEČIA
PROGRAM PRE DETI
MODERÁTORSKÁ SÚŤAŽ
„VYHRAJ V NAŠOM AUTOKVÍZE"
OD 16:00
SLÁVNOSTNÉ OTVORENIE AUTOSALÓNU
11. MÁJA O 16:00
V GALÉRII CENTRA PRI KINÁCH
WWW.OCMADARAS.SK
FUTURE WORLD
VIRTUÁLNA REALITA
SOBOTA A NEDEĽA 12. A 13. MÁJ
OD 10:00 DO 18:00
BUDÚ PATRIŤ VÝDOBYTKOM MODERNEJ TECHNIKY
PRÍĎTE VYSKÚŠAŤ
SIMULÁCIU JAZDY
NA 30 VR RACING SIMULÁTORE.
ZAJAZDITE SI NA PRETEKÁRSKOM AUTE, LIETADLE, ČI DOKONCA AJ VESMÍRNOM VOZIDLE.

O VAŠE AUTO SA POSTARÁME 5 ROKOV

ŠKODA
SIMPLY CLEVER

Balík 5 rokov pohody – presný obsah ponuky/balíka na vybraný model získate u autorizovaného predajcu značky ŠKODA. * Reklama od VWFS.
Kombinovaná spotreba a emisie CO_2 automobilov ŠKODA FABIA a RAPID: 4,0 – 4,9 l/100 km, 101 – 115 g/km. Ilustračné foto.

Užívajte si pohodu s modelmi ŠKODA.

Využite najpohodovejšiu ponuku benefitov k obľúbeným vozidlám ŠKODA. 5 rokov pohody, to je 5 rokov Záruka, 5 rokov Servis, Bezúročné financovanie*, bohatá výbava Paket plus a k vybraným modelom vám pribalíme aj zimné komplety. S balíkom výhod 5 rokov pohody môžete ušetriť až 1500 € a to je ďalší dobrý dôvod rozhodnúť sa pre niektorý z modelov ŠKODA.

ZÁRUKA 5 rokov

SERVIS 5 rokov

BEZÚROČNÉ financovanie

PAKET PLUS grátis

ZIMNÉ komplety

www.5rokovpohody.sk

Váš autorizovaný predajca vozidiel ŠKODA:

AUTOVES s.r.o., Duklianska 55, 052 01 Spišská Nová Ves
Tel.: 0903 645 111, 0911 645 111, www.autoves.sk

Autoves