

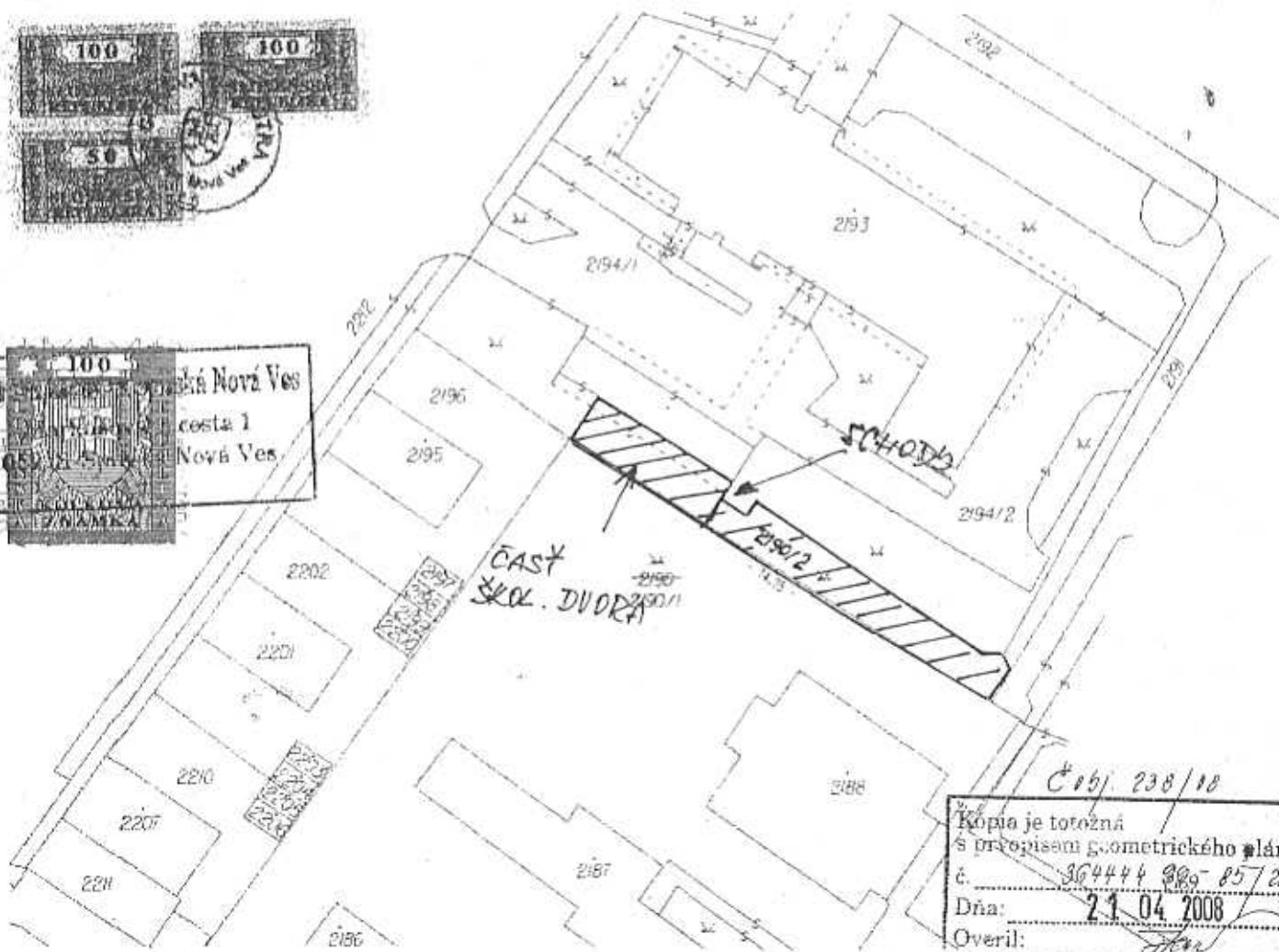

VÝKAZ VÝMER

Doterajší stav					Zmeny					Nový stav				Mesto Sp. N. Ves	
Číslo			Výmera		Druh pozemku	Diel	k parcele číslo	m ²	od parcely číslo	m ²	Číslo parcely	Výmera		Druh pozemku	Vlastník (iná opráv. osoba) adresa, (sídlo)
PK vložky	parcely											ha	m ²		
LV	PK	KN	ha	m ²								ha	m ²		
1		2190	1	0731	ost. plocha	Stav právny je totožný s registrom C KN					2190/1	1	0245	ost. plocha	mesto Sp. Nová Ves
											2190/2		486	ost. plocha	Hotel Metropol a.s. Štefánikovo nám č 2 Spilská Nová Ves
Spolu:			1	0731								1	0731		



Kópia je totožná s opisom geometrického plánu
č. 364444 889-85/2004
Dňa: 21.04.2008
Overil: [signature]

Geometrický plán je základom na právne úkony, keď údaje doterajšieho stavu výkazu výmer sú zhodné s údajmi platných výpisov z katastra nehnuteľností

 Bratislavova 348/14, 058 01 POHRAD IČO: 36444499		Kraj: Košický Katastr. územie: Sp. Nová Ves Okres: Sp. Nová Ves Číslo plánu: 85/2004 Obec: Sp. Nová Ves Mapový list č.: Sp. N. Ves 5-5/44
GEOMETRICKÝ PLÁN na oddelenie pozemku parc. číslo 2190/2		
Vyhotovil: [signature] Dňa: 16.06.2004 Meno: Ing. Kubičár Nové hranice boli v prírode označené neboli označené Zámena podrobného merania (merateľský náčrt) č. 4729 Smeromerné bodov označených číslami a ostatné merateľské údaje sú uhladené vo všeobecnej dokumentácii	Autorizované overil: [signature] Dňa: 16.06.2004 Meno: Ing. Kochan Nfctiosť: [signature] Podpis a pečat: [signature]	Uradne overil: [signature] Meno: Ing. Katarína PACÁKOVÁ Dňa: 21.06.2008 Číslo: 360/04 Uradne overené podľa § 9 zákona NR SR č. 265/1995 Z.z. o geodézii a katastrálnom územnom plánovaní



OS SWAP (inner loop)

L'aliová

1a.

Nezábudková

Úpravová

Harichovská cesta

513 x 320
4544/48

9394/47

ČERP. ST. SLOVNAST
SMER LETOVA

3

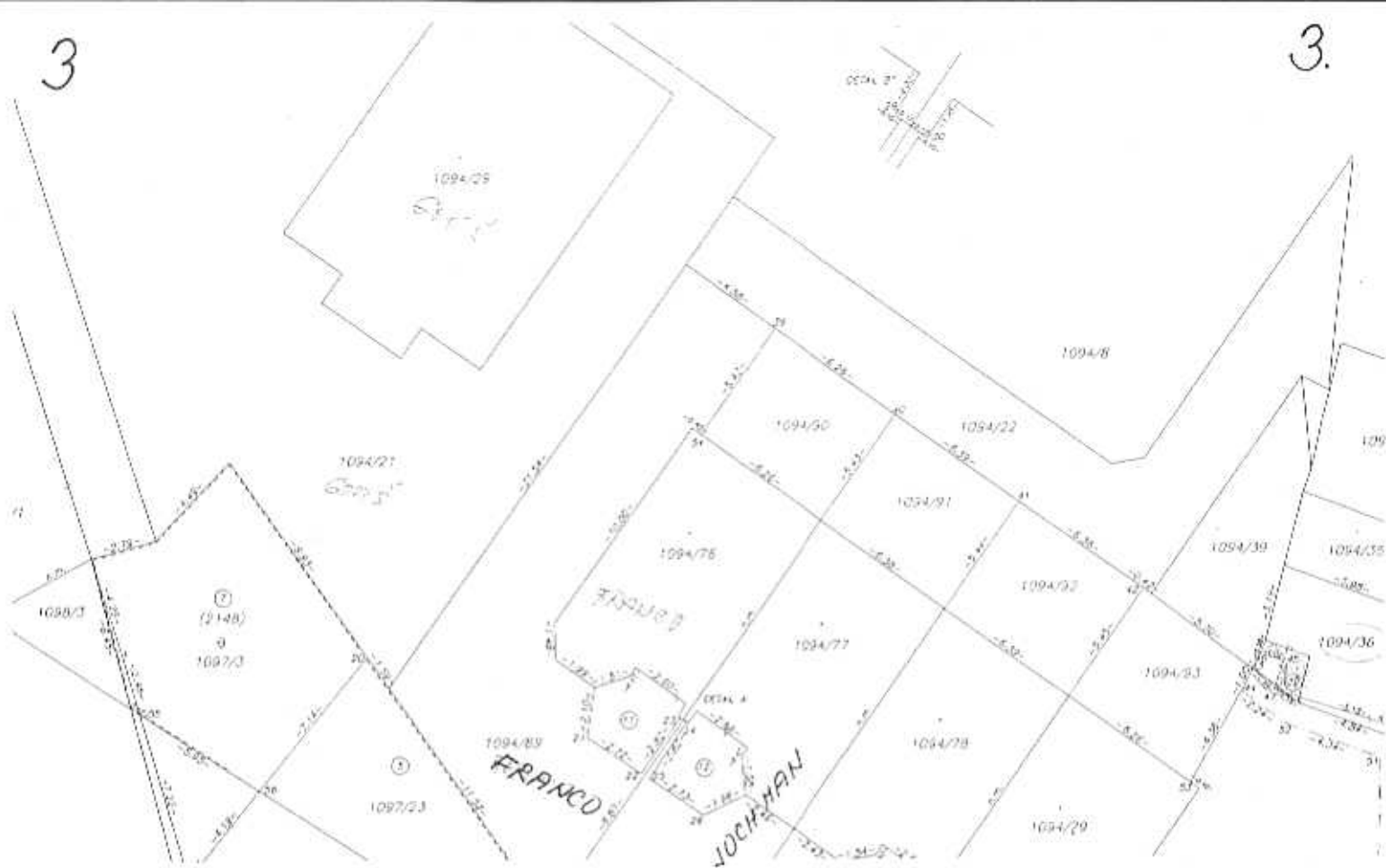

3.

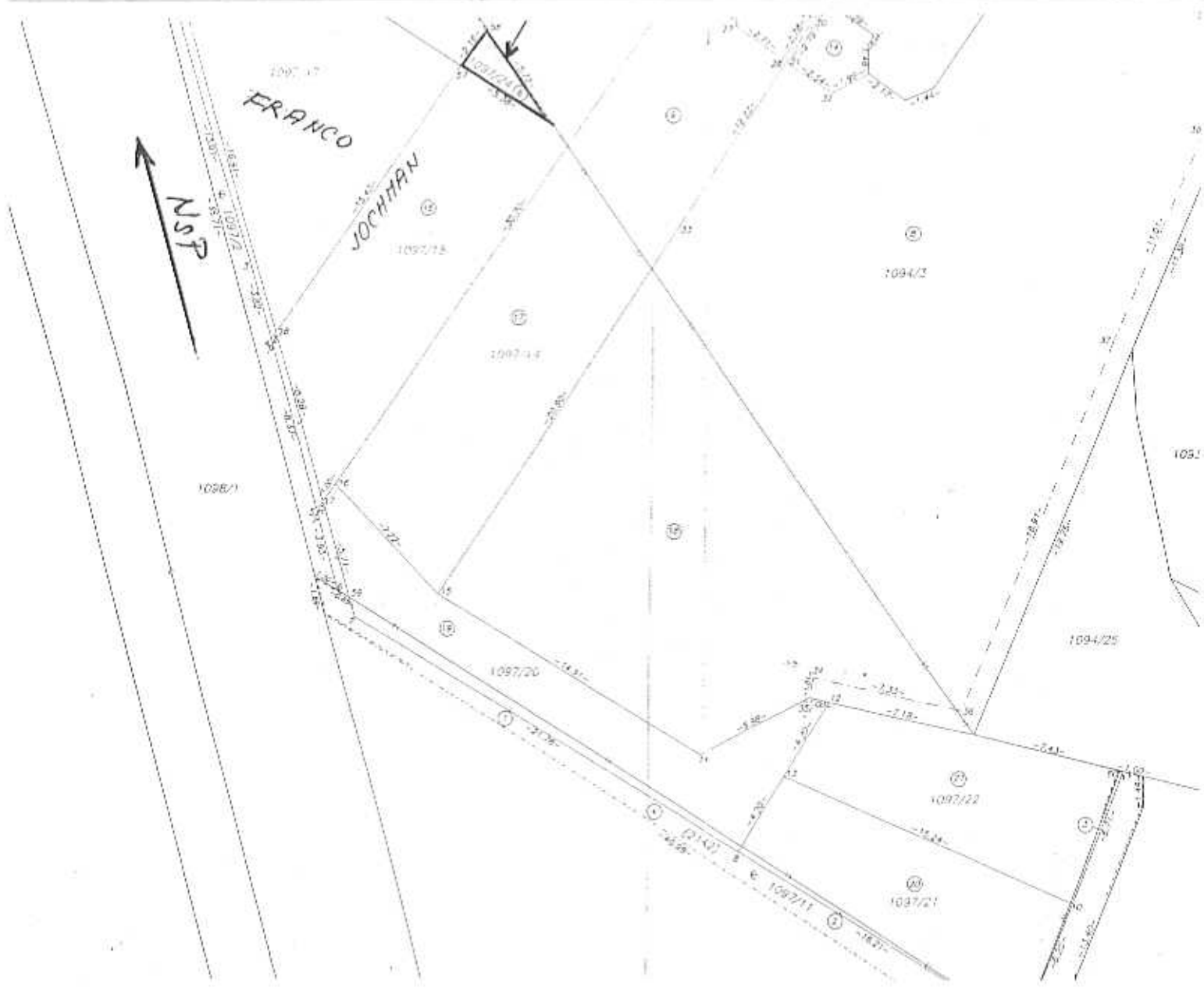

4

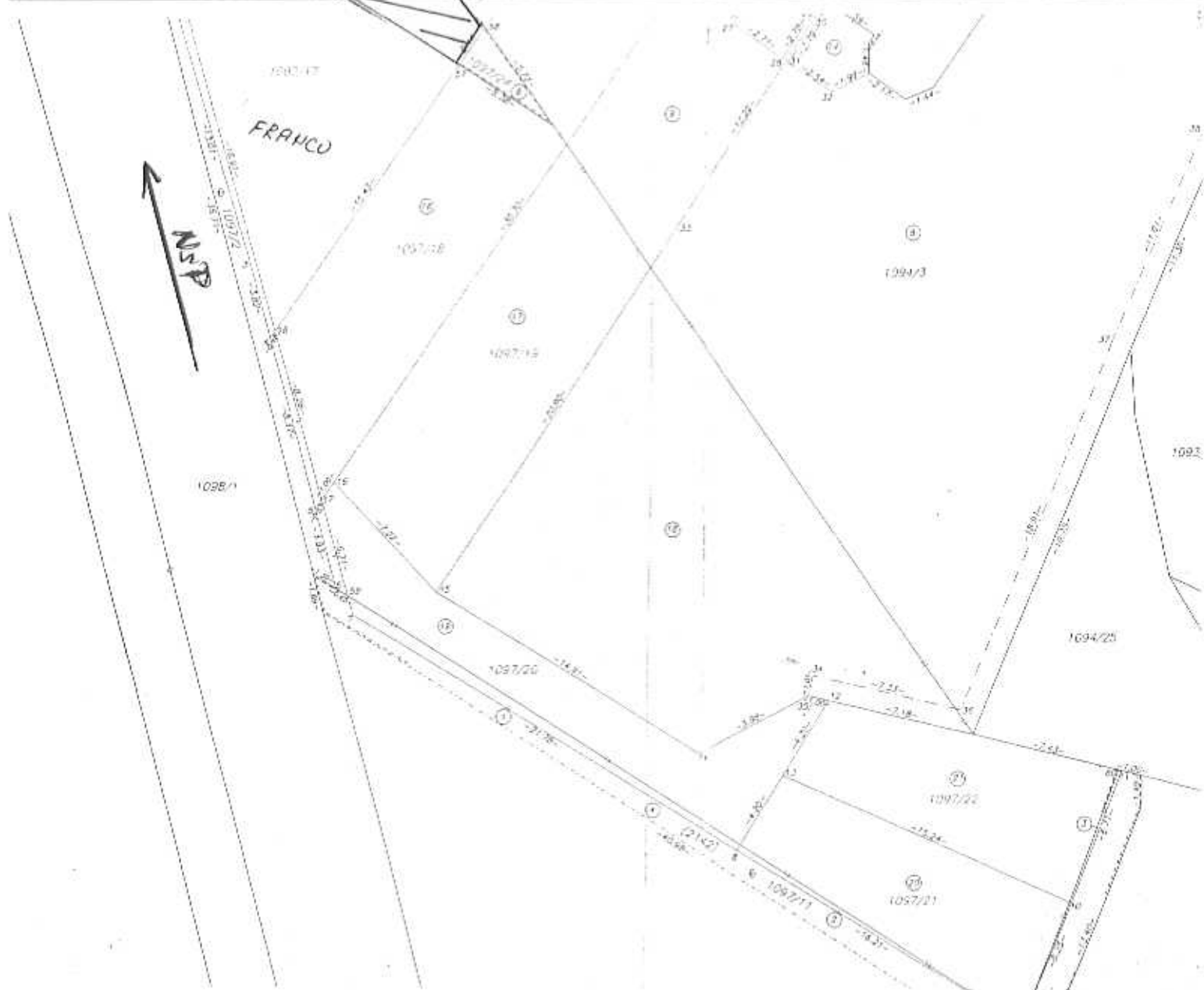
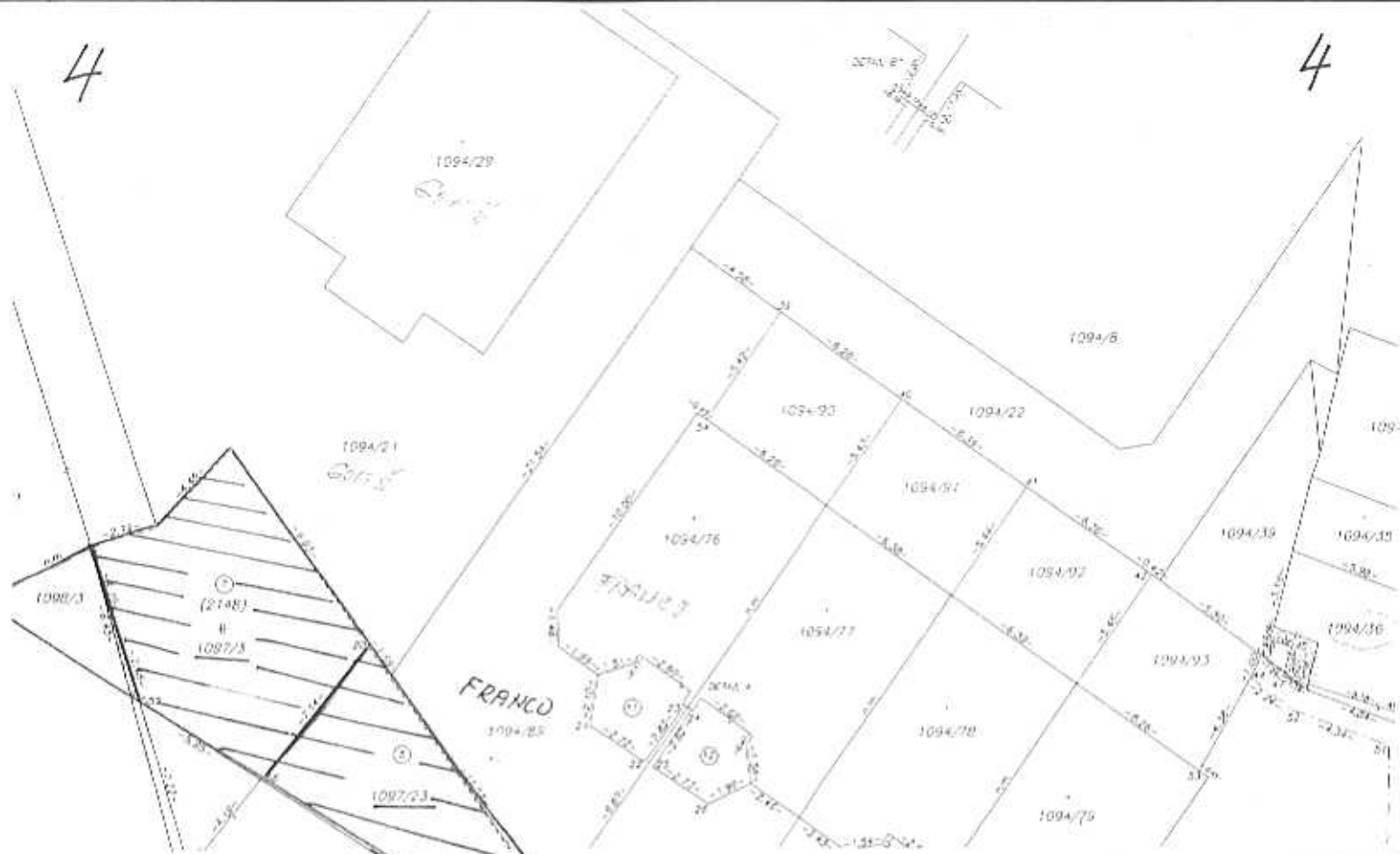

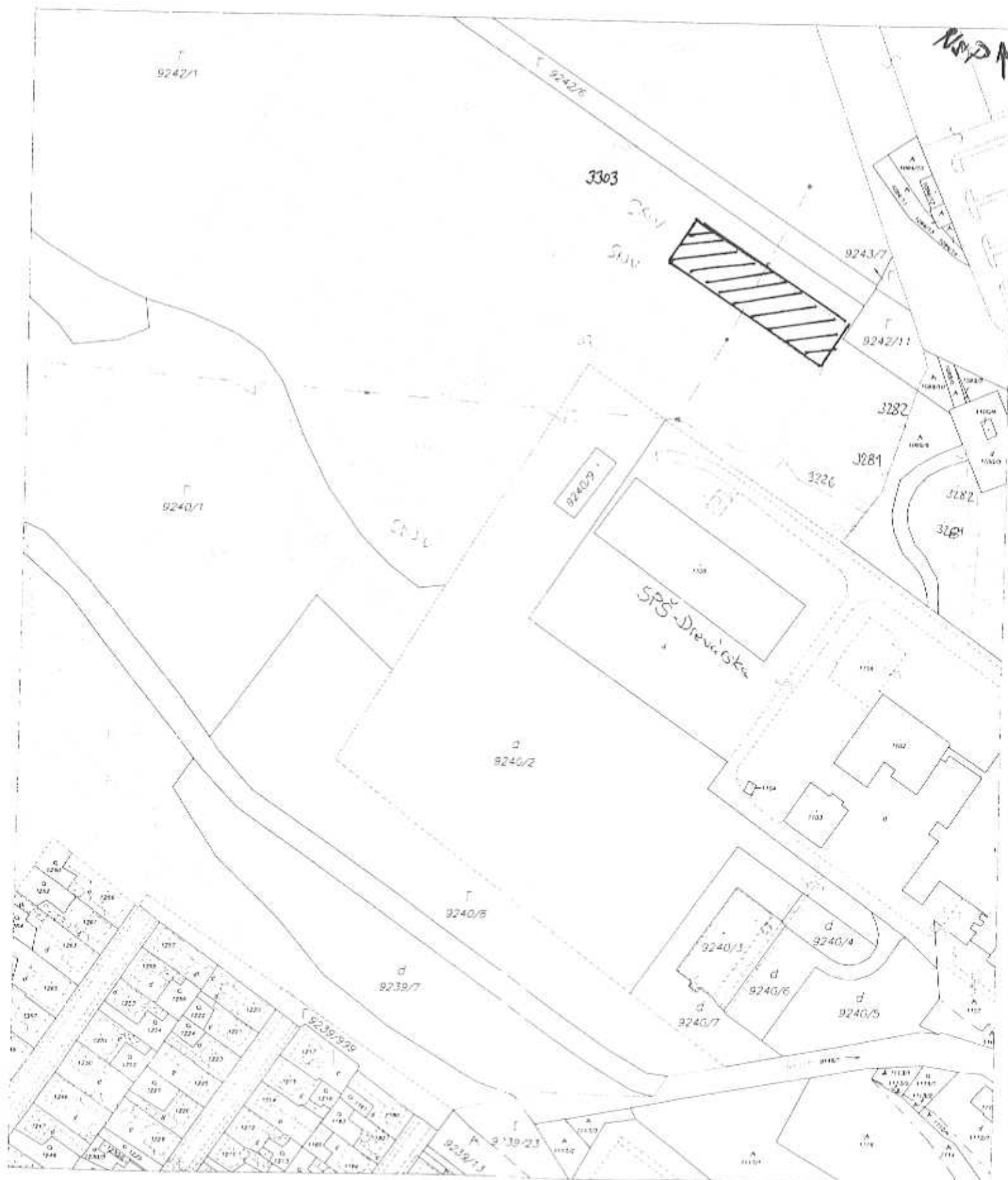



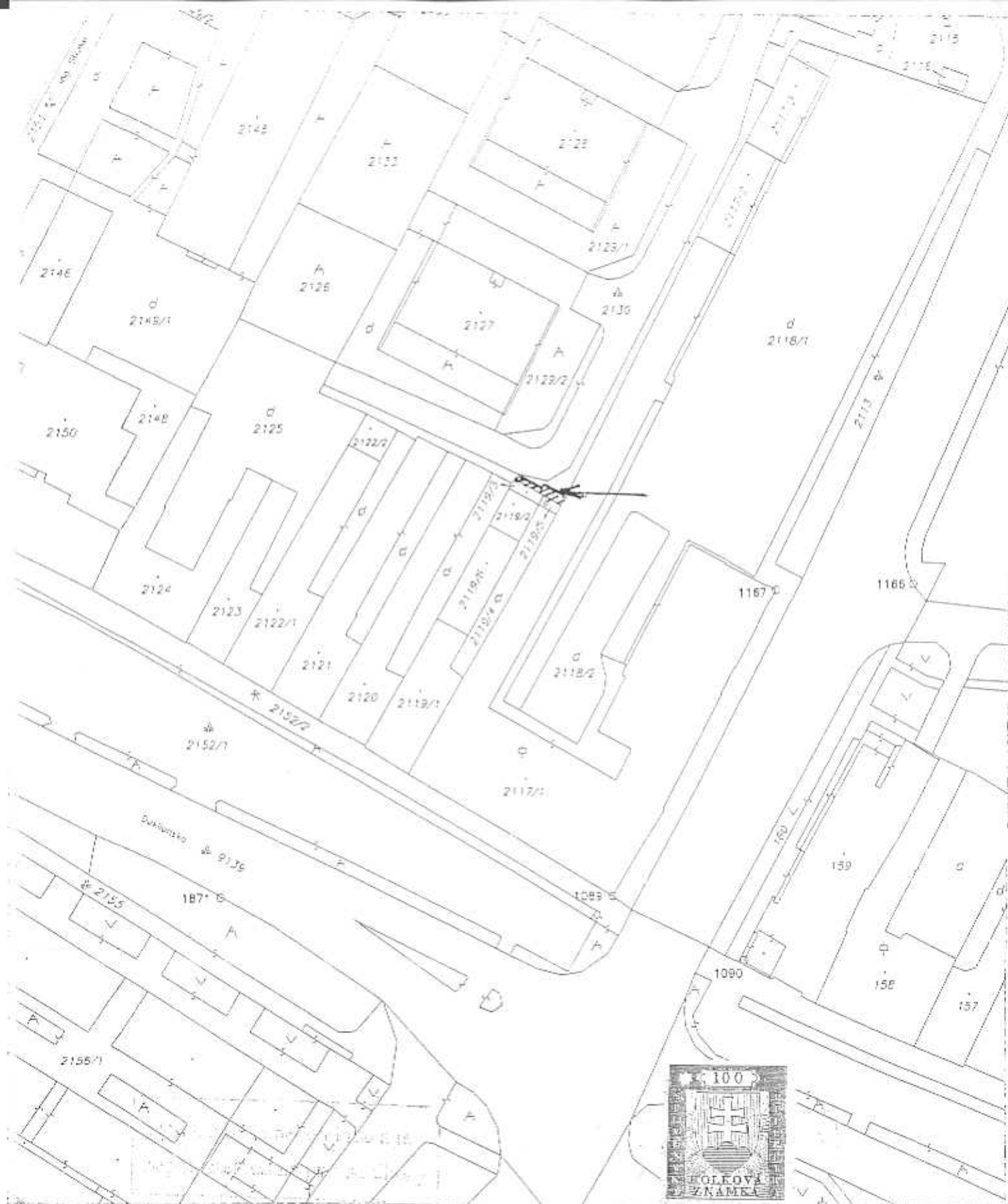

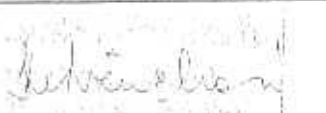
Organizácia Katastrálny úrad Katastrálny úrad v Košiciach Správa katastra Správa katastra Spišská Nová Ves	Okres Správa katastra Spišská Nová Ves Číslo zákazky K1 - 34K1 /2007	Obec Spišská Nová Ves Mapový list E SPIŠSKÁ NOVÁ VES 4-5/33, 4-6/11, 5-5/44, 5-6/22	Kat. územie Spišská Nová Ves Mierka 1 : 1000 Kód
KÓPIA KATASTRÁLNEJ MAPY na parcelu: CKN 2130			
Vynotočil		 Pečiatka a podpis	
Dňa 08.10.2007	Meno M. Kedžuchová1		

LEGENDA

- HRANICA JEŠTĚVUJÍCÍCH PARCEL
 — NAVRHOVANÝ ZÁBER PARCELY č. 2130
 OBJEKT NA KÓTE +3,300

PŮDORYS
NADSTAVBY

±0,000 ≈ ÚROVEŇ TERÉNU

ARCHITEKTONICKÁ KANCELÁŘIA **ARCHING' SNV**

MAŠA 1B, 053 11 SMÍŽANY, T. FAX 053 - 4432285

M.T. 0803 - 904946, e-mail: ARCHING@SPISNET.SK

ZODPOVEDNÝ PROJEKTANT	AKCIA	Č. ZÁKAZKY
ING. ARCH. MICHA. KUVIK	NÁVRH ZÁBERU PARCELY č. 2130	290-03-2008
SPOLUPRÁCA	V KATASTRI MESTA SPIŠSKÁ NOVÁ VES	DÁTUM
MGR. IVAN VAŠKO		03.2008

AUTOR
ING. ARCH. MICHA. KUVIK

KONTROLA	DESANÝ VÝKRESU	MIERKA	FORMAT
ARCHING s.r.o.	SITUÁCIA	1:200	1A1
INVESTOR		STUPEN	
VALTER RETTER		ARCHITEKTONICKÁ ŠTÚDIA	

PROFESIA	PARA	Č. VÝKRESU
S		1

8

8



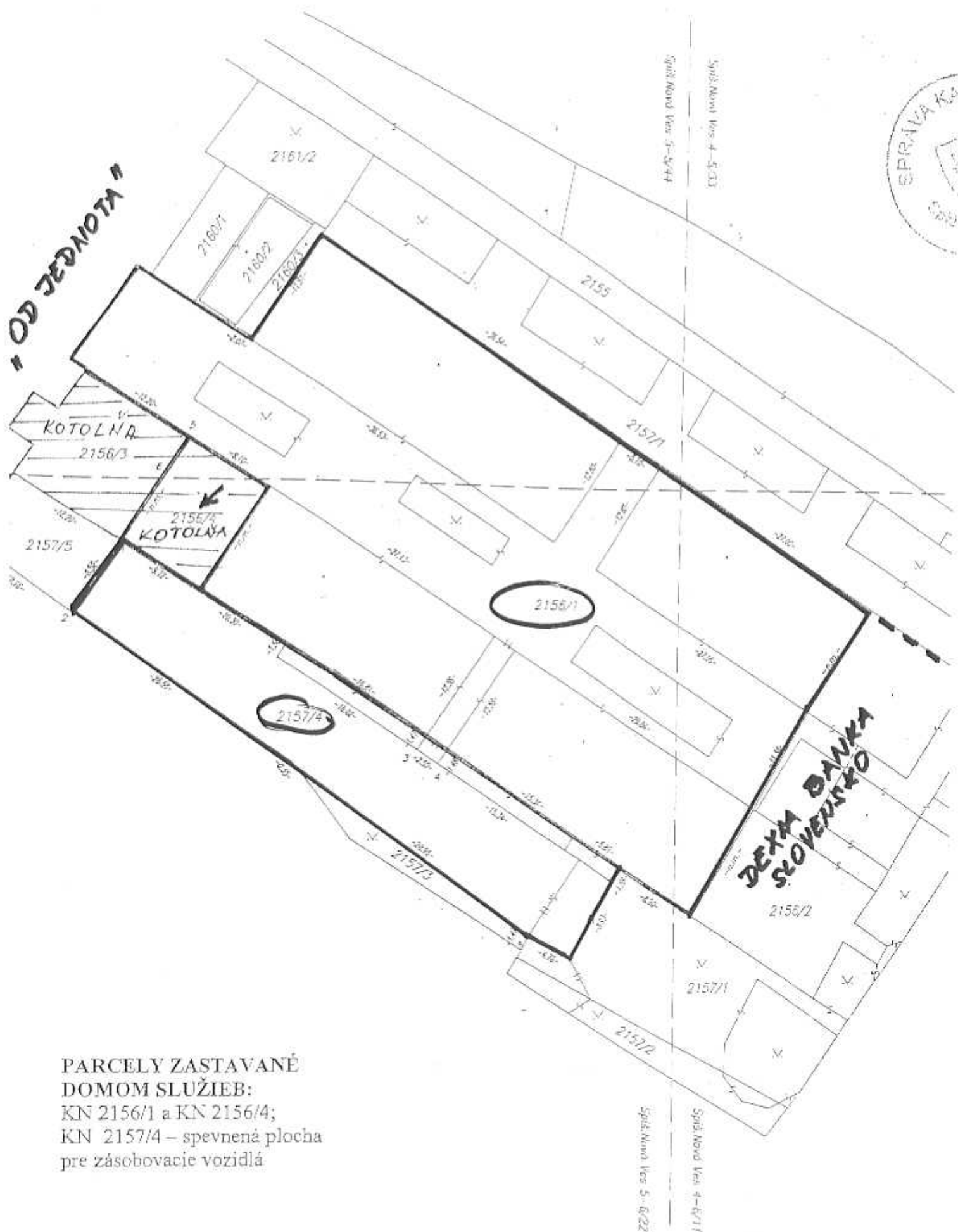

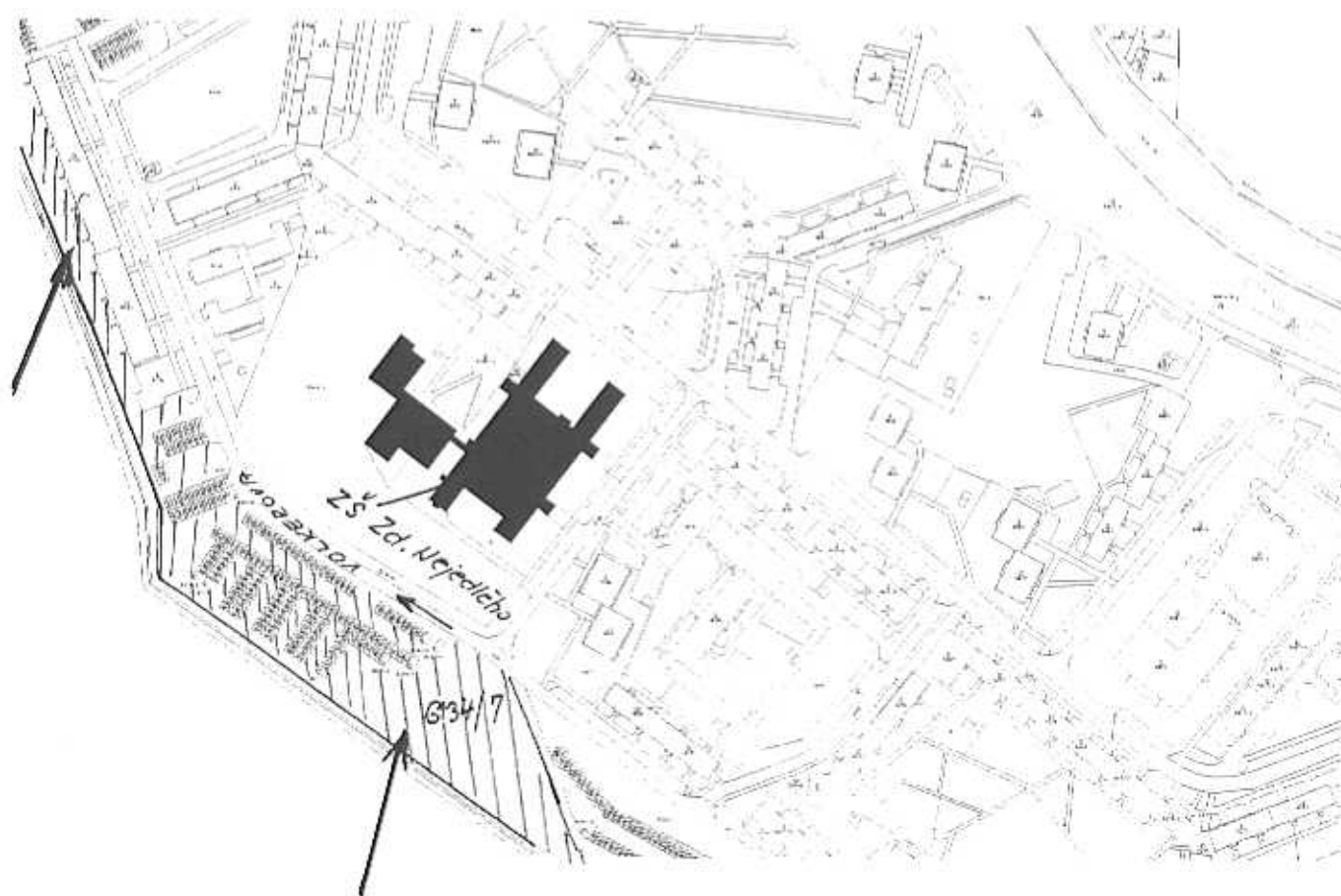

GKÚ Bratislava
Informatívna kópia z mapy
Vytvorené cez katastrálny portál

Okres: Spišská Nová Ves
Obec: SPIŠSKÁ NOVÁ VES
Katastrálne územie: Spišská Nová Ves

27. februára 2008 10:48

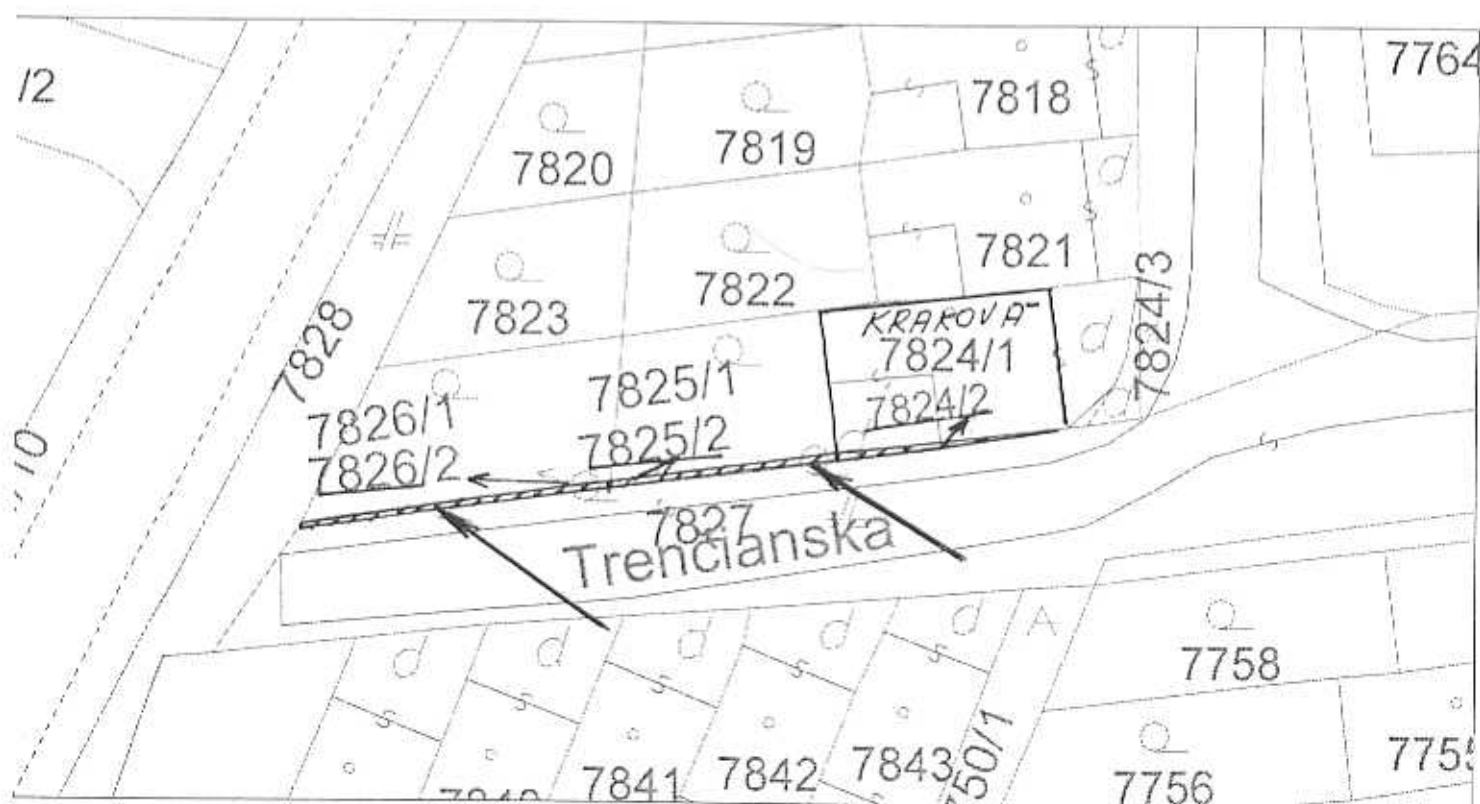

SCALE 1 : 485

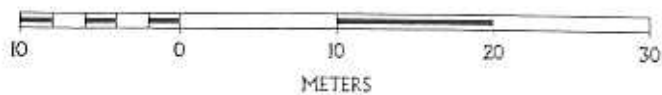

6-8/1
1762
1817
1816
1814
1813

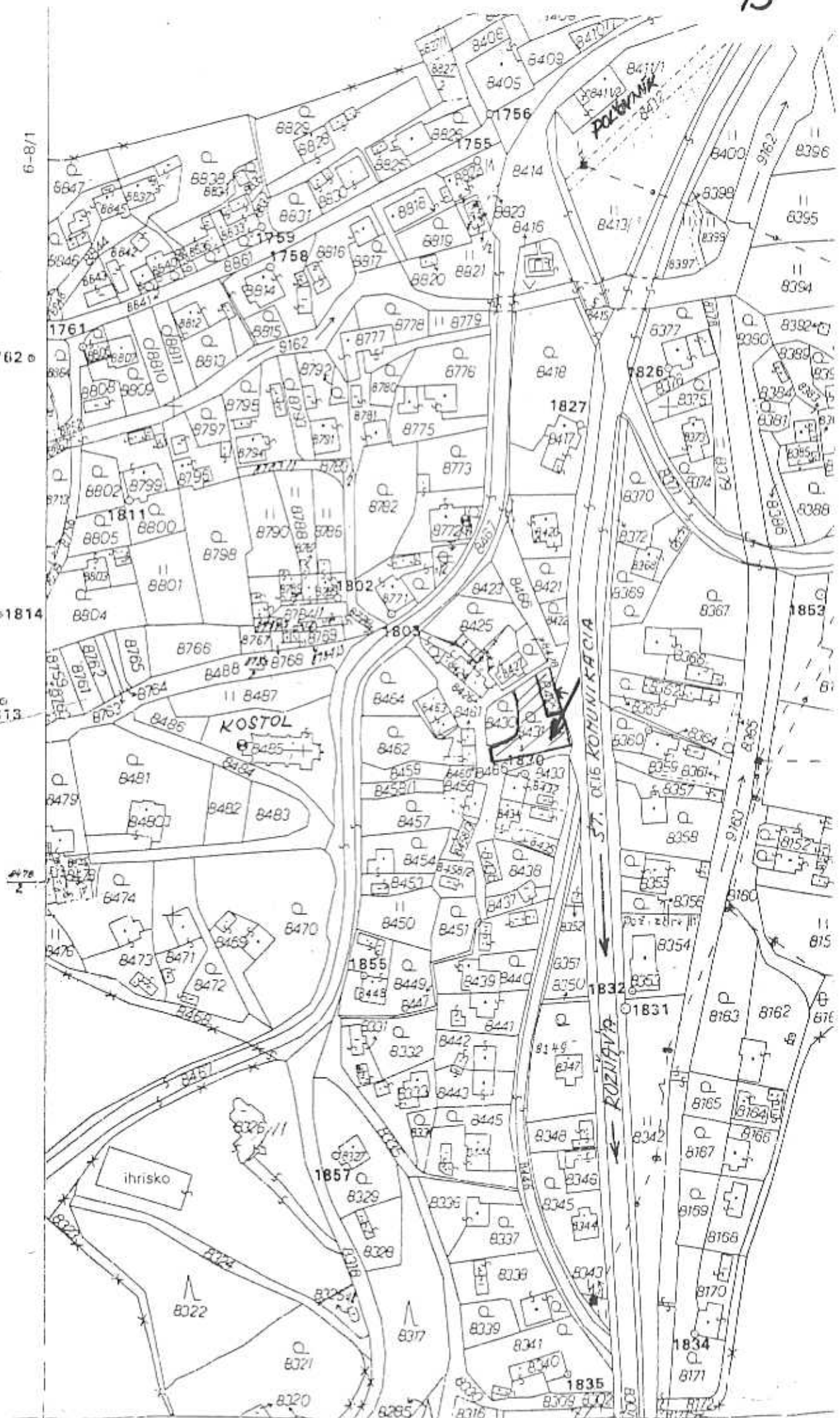



GKÚ Bratislava
Informatívna kópia z mapy
Vytvorené cez katastrálny portál

Okres: Spišská Nová Ves
Obec: HNILČÍK
Katastrálne územie: Hnilčík

21. apríla 2008 10:40

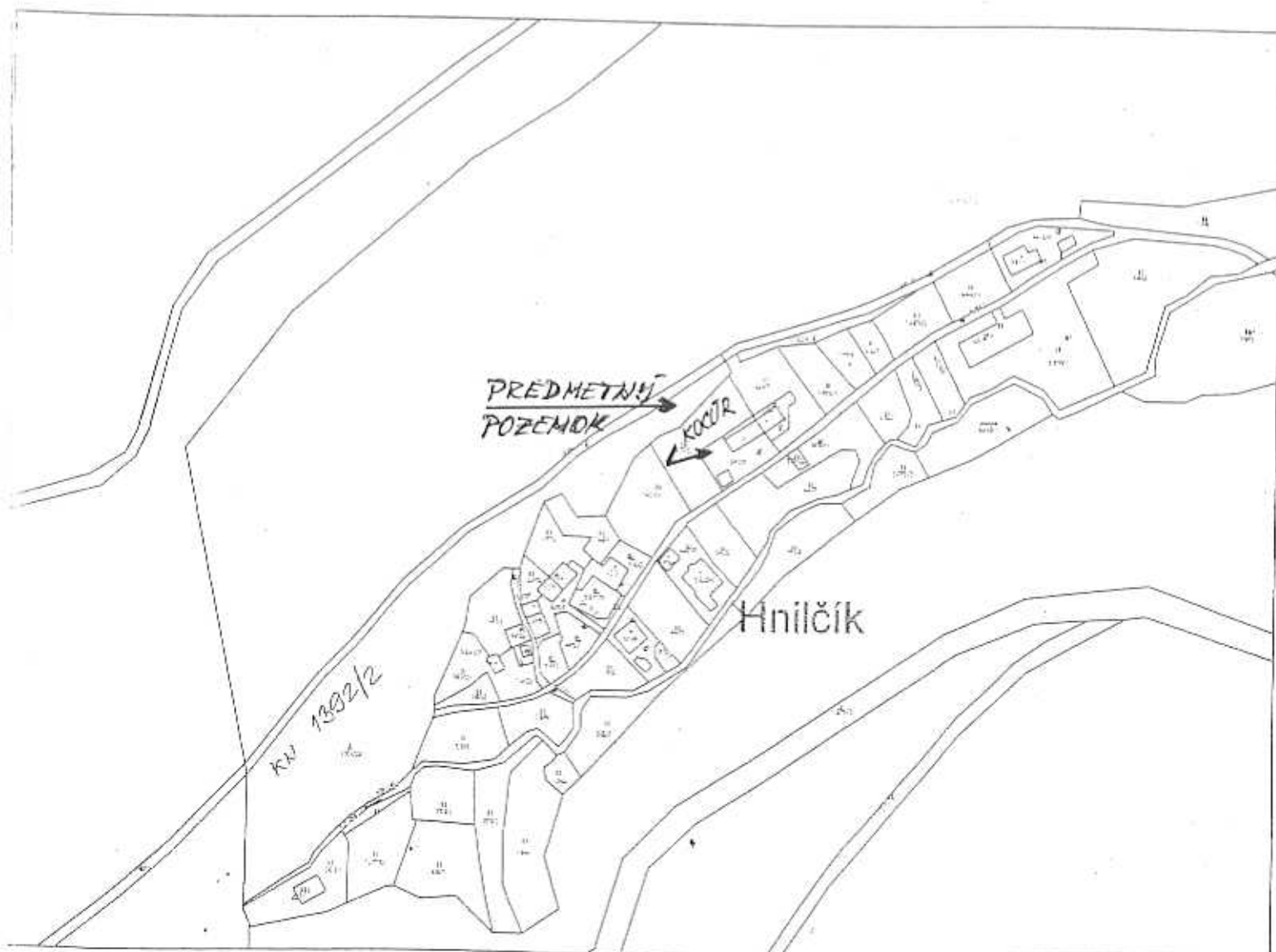

SCALE 1 : 2 861

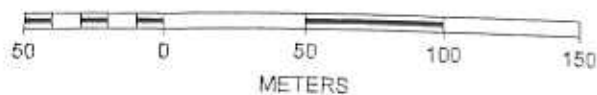

GEÚ Bratislava

Informatívna kópia z mapy

Vytvorené cez katastrálny portál

Okres: Spišská Nová Ves
Obec: HNILČÍK
Katastrálne územie: Hnilčík

15. apríla 2008 21:01

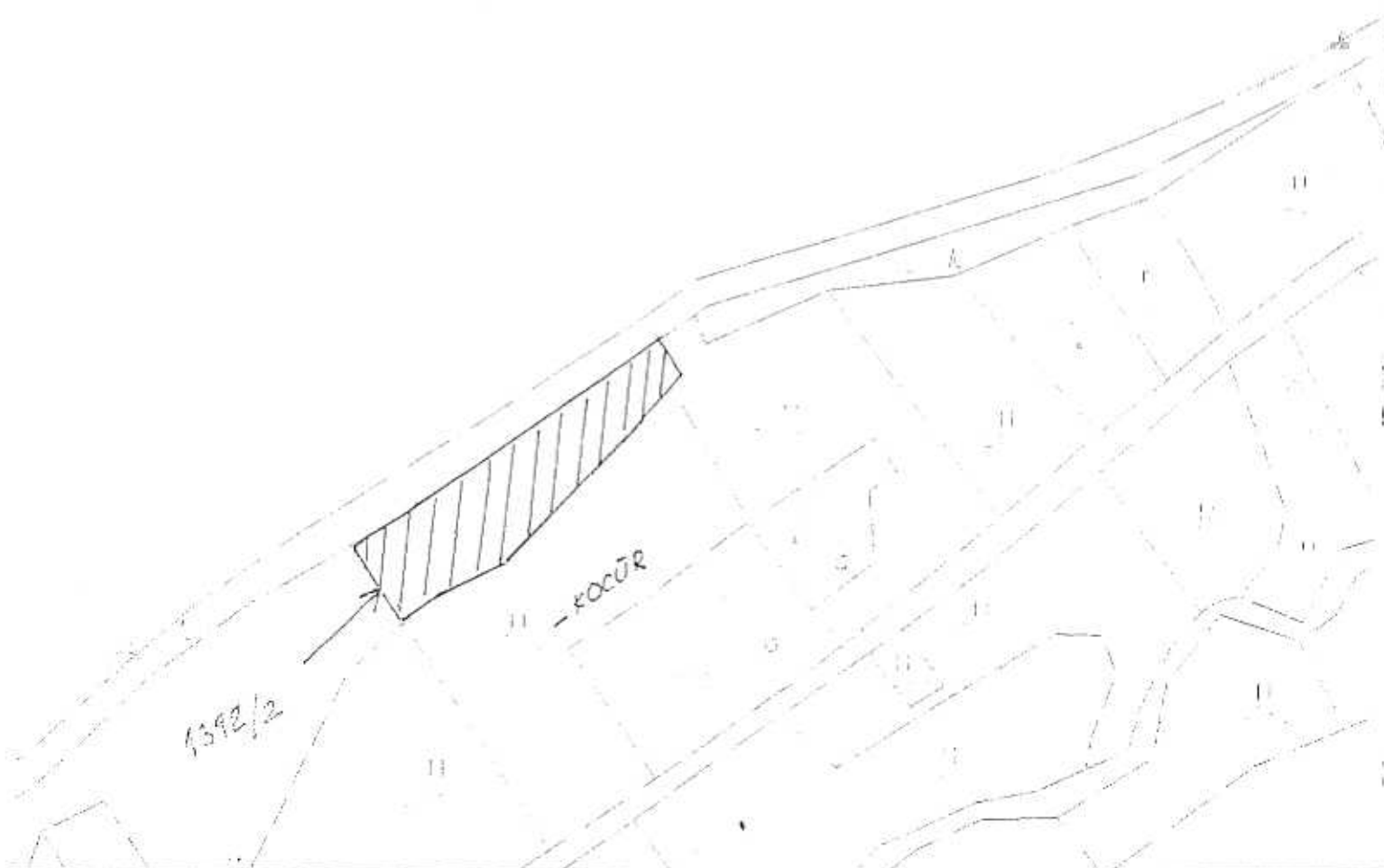

SCALE 1 : 910

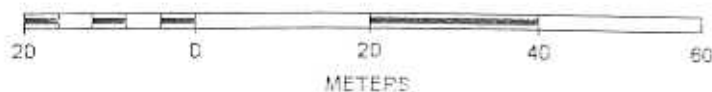

Lesy mesta Spišská Nová Ves s.r.o.

Novoveská Huta 304, 053 31 Spišská Nová Ves

tel. 053 / 417 34 11, fax 053 / 417 34 25

e-mail: huta@lesysnv.sk

Spoločnosť je zapísaná v Obchodnom registri Okresného súdu Košice I, Oddiel: Sro, Vložka číslo: 2601/V

Mestský úrad
Spišská Nová Ves
Štefánikovo nám. č.1
05270 Spišská Nová Ves

Váš list zn./zo dňa
5332/ 16.4.2008

Vybavuje:
Ing.Tkáč S.

Spišská Nová Ves
26.5.2008

Vec: Žiadosť o odkúpenie časti parcely č. 1392/2 k.ú. Hnilčík p. Antonom
Kocúrom, bytom Jilemnického 4/10 Spišská Nová Ves - odpoveď

Naša organizácia Lesy mesta Spišská Nová Ves s.r.o., ako obhospodarovateľ lesných
pozemkov vo vlastníctve Mesta Spišská Nová Ves

nesúhlasíme

s odpredajom parcely 1392/2 (les) p.Antonovi Kocúrovi, bytom Jilemnického 4/10, Spišská
Nová Ves v katastrálnom území Hnilčík.

Po zistení skutočného stavu v danej lokalite nejde v žiadnom prípade o zosuv pôdy, ako
žiadateľ uvádza a keď si chce menovaný postaviť oporný múr proti padaniu kamenia má
dostatok priestoru, aby to urobil na svojom pozemku.

Lesy mesta
Spišská Nová Ves
spol. s r. o.



Ing. Milan Sakmár
riaditeľ organizácie

VÝKAZ VÝMER

Doterajší stav					Zmeny					Nový stav					
Číslo			Výmera		Druh pozemku	Diel	k parcele číslo	m ²	od parcely číslo	m ²	Číslo parcely	Výmera		Druh pozemku	Vlastník (iná oprávnená osoba) adresa, (sídlo)
PK vločky	parcely														
LV	PK	KN	ha	m ²								ha	m ²	kód	
1		7192/1		6731	zast.pl.						7192/1		6681	zast.pl. 13100	Doterajší Róber Barbuš, Kollárova 31, Sp. Nová Ves Róber Barbuš, Sp. N. Ves a Pavol Petrovič, Levoča Róber Barbuš, Sp. N. Ves a Pavol Petrovič, Levoča
											7192/3		38	zast.pl. 13104	
											7192/4		6	zast.pl. 13104	
											7192/5		6	zast.pl. 13104	
spolu:				6731									6731		

Stav právny je totožný s registrom
C KN

Legenda: kód spôsobu využívania

13100 - Pozemky, na ktorých sú postavené bytové budovy označené súpisným číslom
13104 - Pozemky, na ktorých je dvor

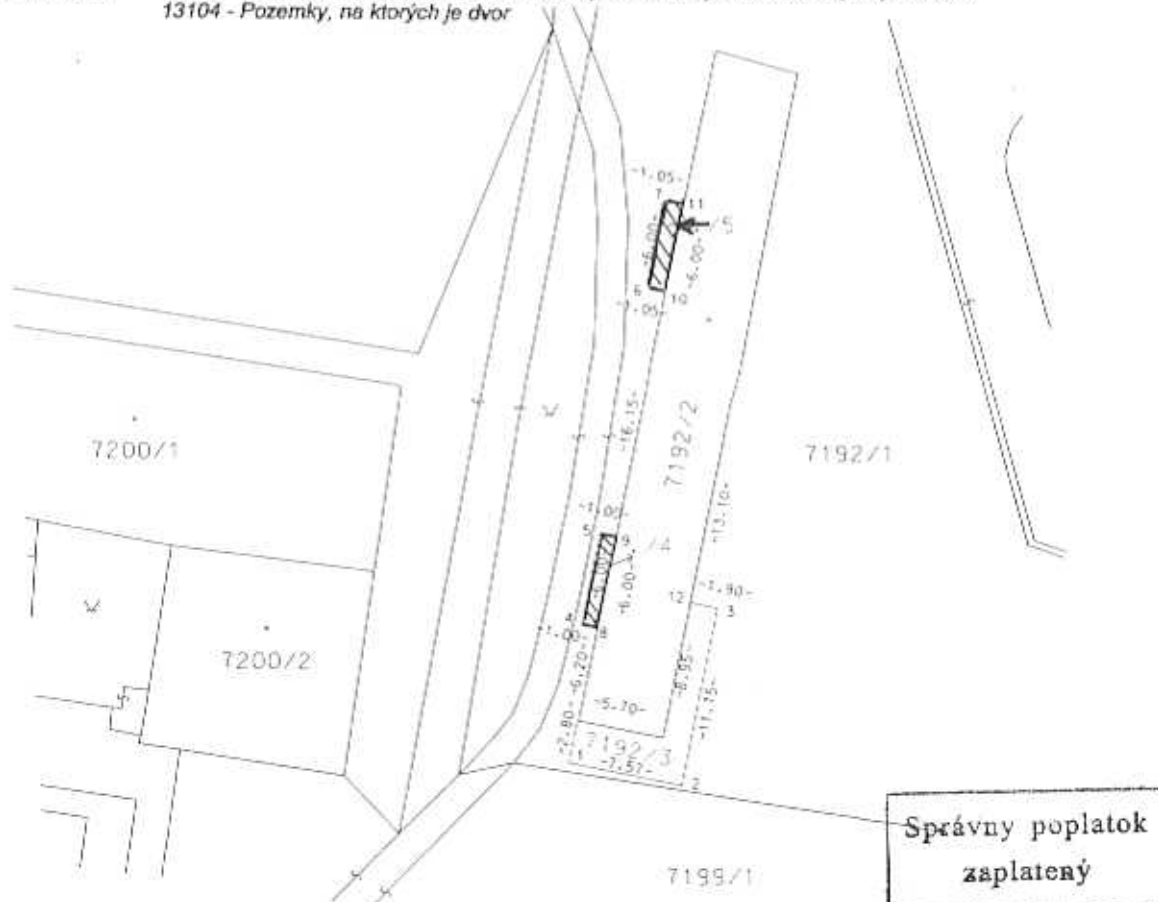

Geometrický plán je podkladom na právne úkony, keď údaje doterajšieho stavu výkazu výmer sú zhodné s údajmi platných výpisov z katastra nehnuteľností

Vyhoviteľ Ing. Miloš Kršjak DataGEO Fabiniho 23 052 01 Sp. Nová Ves IČO: 10762258		Kraj Košický	Okres Spišská Nová Ves	Obec Spišská Nová Ves
Kat. územie Spišská Nová Ves		Číslo plánu 9/2008	Mapový list č. SNV 5-6/42	
		na oddelenie pozemkov parc. č. 7192/3,4,5		
GEOMETRICKÝ PLÁN				
Vyhotožil Ing. Miloš Kršjak		Autorizačne overil Ing. Miloš Kršjak		Úradne overil Ing. Katarína PACAKOVÁ
Dňa 4.3.2008	Meno: Ing. Miloš Kršjak	Dňa 4.3.2008	Meno: Ing. Miloš Kršjak	Dňa 9. 06. 2008
Nové hranice boli v prírode označené železnými		Náležitosti a presnosť urzdpovedá, bezpečnosť (podpis)		Číslo: 415/08
Záznam podrobného merania (meračský náčrt) č. 5840 E		Úradne overené podľa § 9 zákona NR SR č. 115/1995 Z.z. o geodézii a kartografii		Počiatka a podpis
Súhrnnice bodov označených číslami a ostatné meračské údaje sú uložené vo všeobecnej dokumentácii		(Seal of the Surveying Office)		

